

La Verte Voie

Collectif d'architectes

Simon De Bie & Loïc Montel
Ch. des Soeurs 32
1320 Nodelbaix
T: 010/ 84 21 85

CONSTRUCTION D'UNE MAISON UNIFAMILIALE
Rue du Vallon - 1332 Genval (Rixensart)

Maître d'ouvrage : M. Willeman Philippe

Date: 29-05-2020

IMPLANTATION

1:250ème

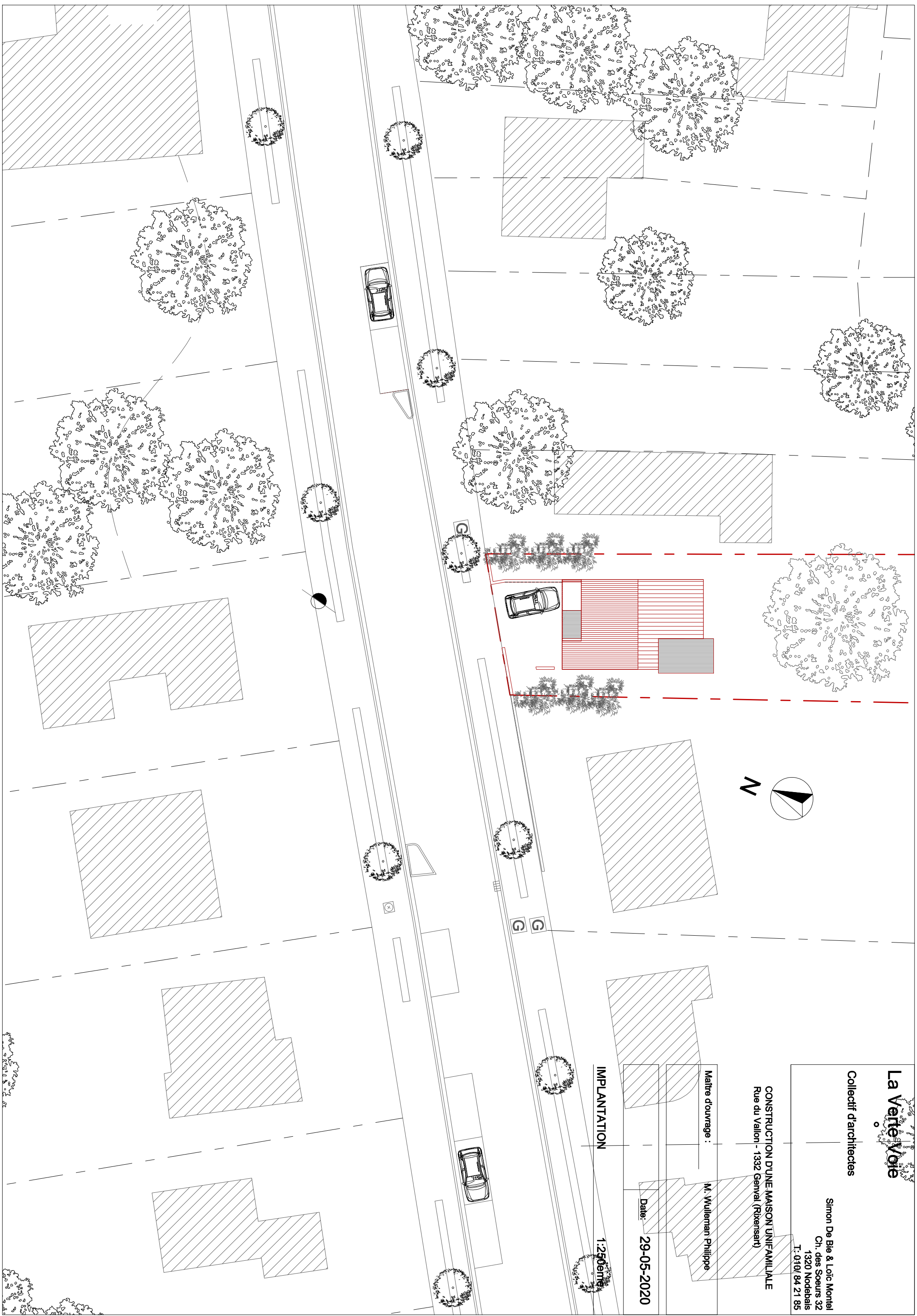
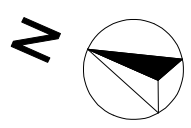

La Verte Voie

Collectif d'architectes

Simon De Bie & Loïc Montel
Ch. des Soeurs 32
1320 Nodelbaix
T: 010/ 84 21 85

CONSTRUCTION D'UNE MAISON UNIFAMILIALE
Rue du Vallon - 1332 Genval (Rixensart)

Maître d'ouvrage : M. Willeman Philippe

Date: 29-05-2020

PLAN REZ 1:50ème

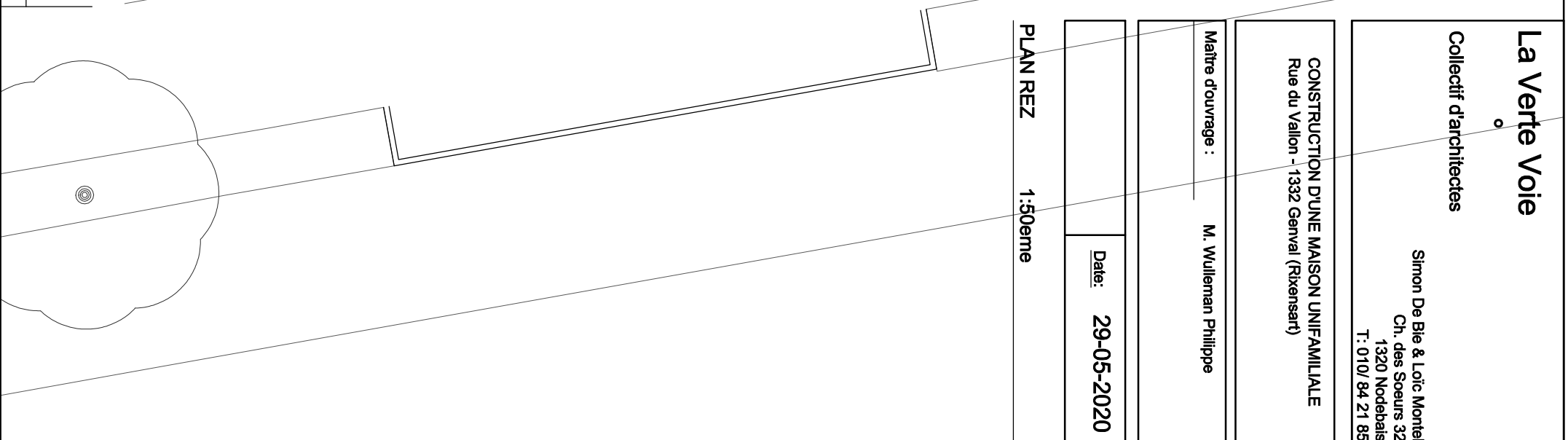
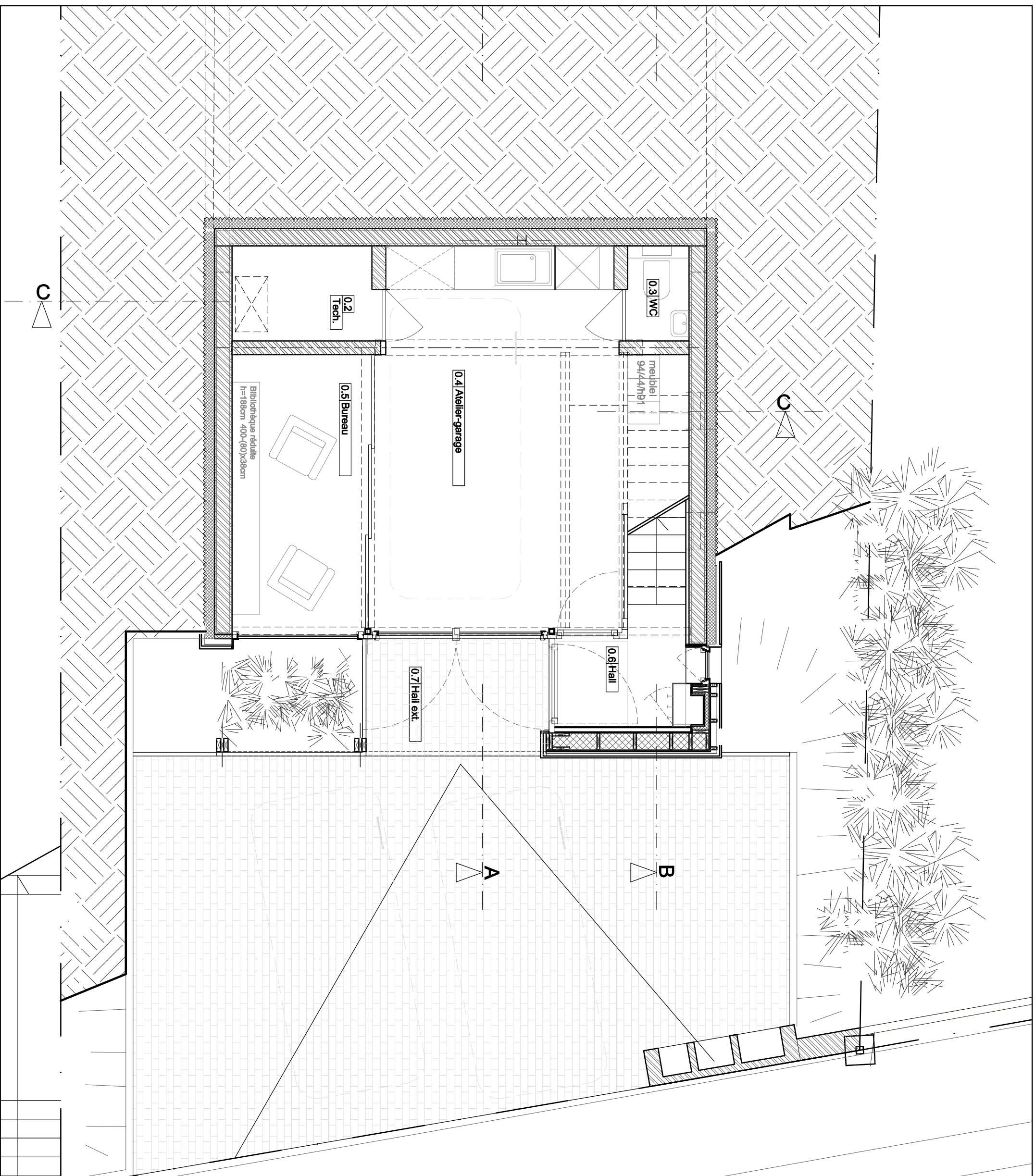

La Verte Voie

Collectif d'architectes

Simon De Bie & Loïc Montel
Ch. des Soeurs 32
1320 Noddebaix
T: 010/ 84 21 85

CONSTRUCTION D'UNE MAISON UNIFAMILIALE
Rue du Vallon - 1332 Genval (Rixensart)

Maître d'ouvrage : M. Willeman Philippe

Date: 29-05-2020

PLAN ETAGE 1 1:50ème

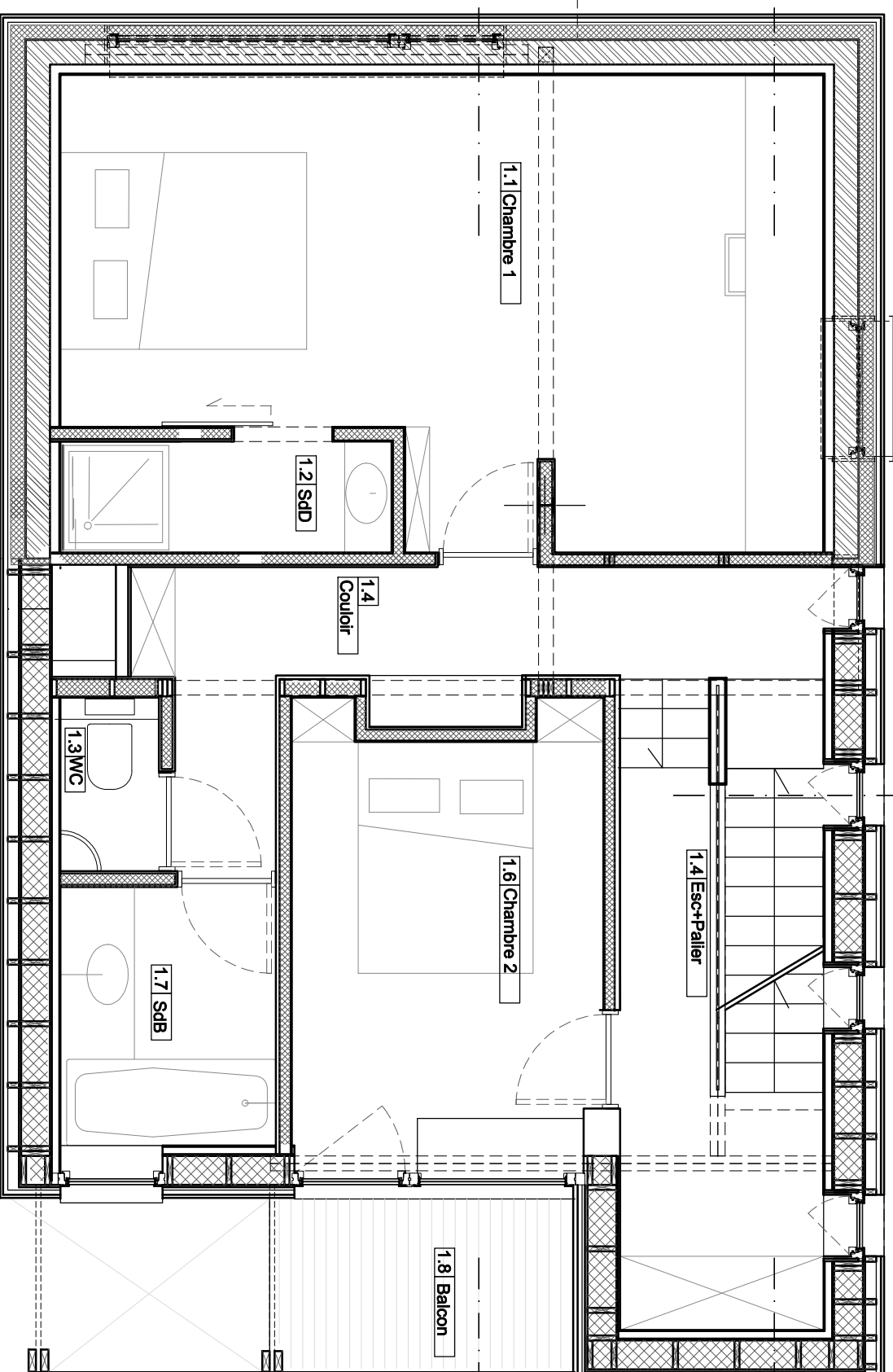

A

B

C

La Verte Voie

Collectif d'architectes

Simon De Bie & Loïc Montel
Ch. des Soeurs 32
1320 Nodelbaix
T: 010/ 84 21 85

CONSTRUCTION D'UNE MAISON UNIFAMILIALE
Rue du Vallon - 1332 Genval (Rixensart)

Maître d'ouvrage : M. Willeman Philippe

Date: 29-05-2020

PLAN ETAGE 2 1:50ème

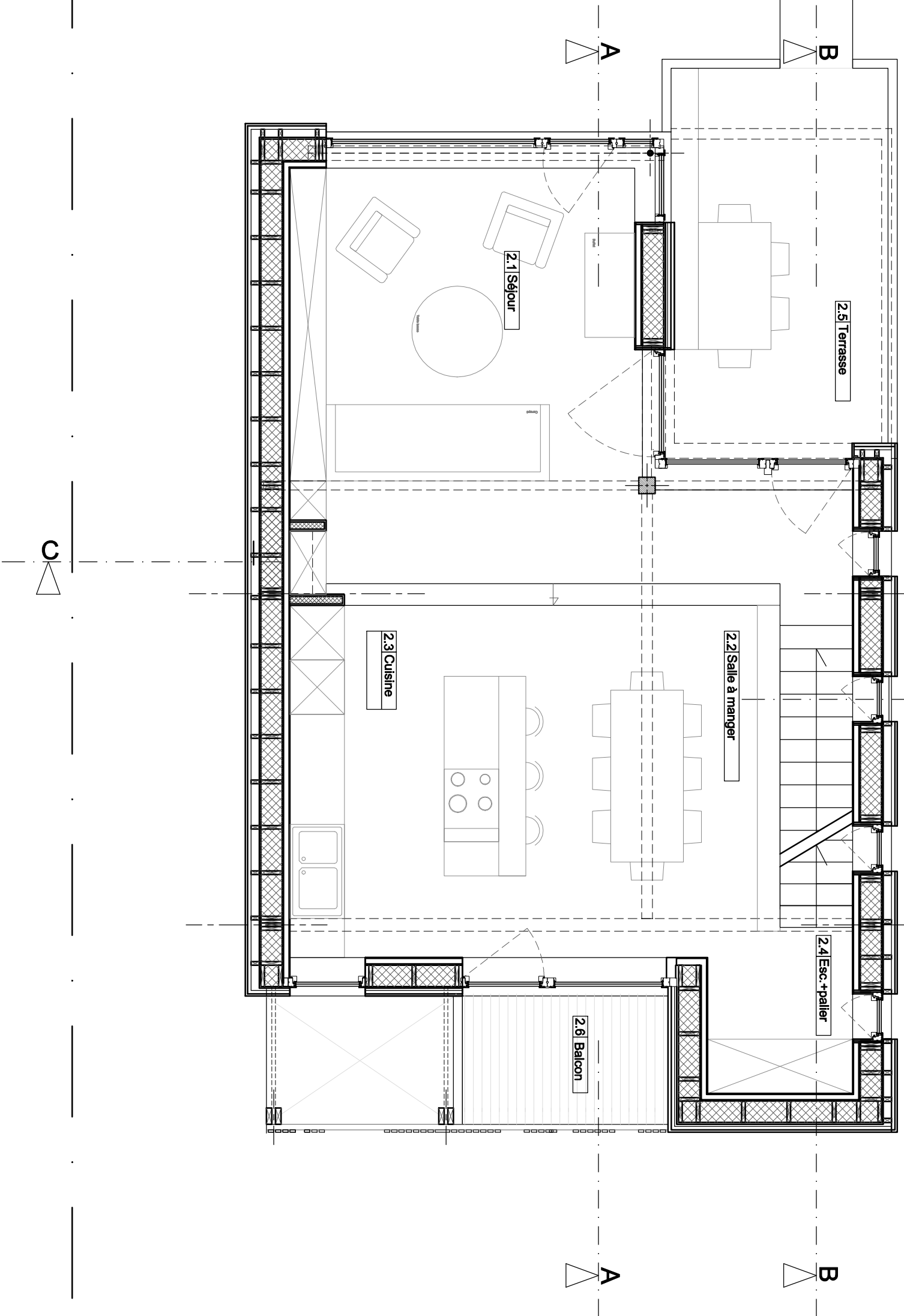

La Verte Voie

Collectif d'architectes

Simon De Bie & Loïc Montel
Ch. des Soeurs 32
1320 Nodelbaix
T: 010/ 84 21 85

CONSTRUCTION D'UNE MAISON UNIFAMILIALE
Rue du Vallon - 1332 Genval (Rixensart)

Maître d'ouvrage : M. Willeman Philippe

Date: 29-05-2020

PLAN ETAGE 3 1:50ème

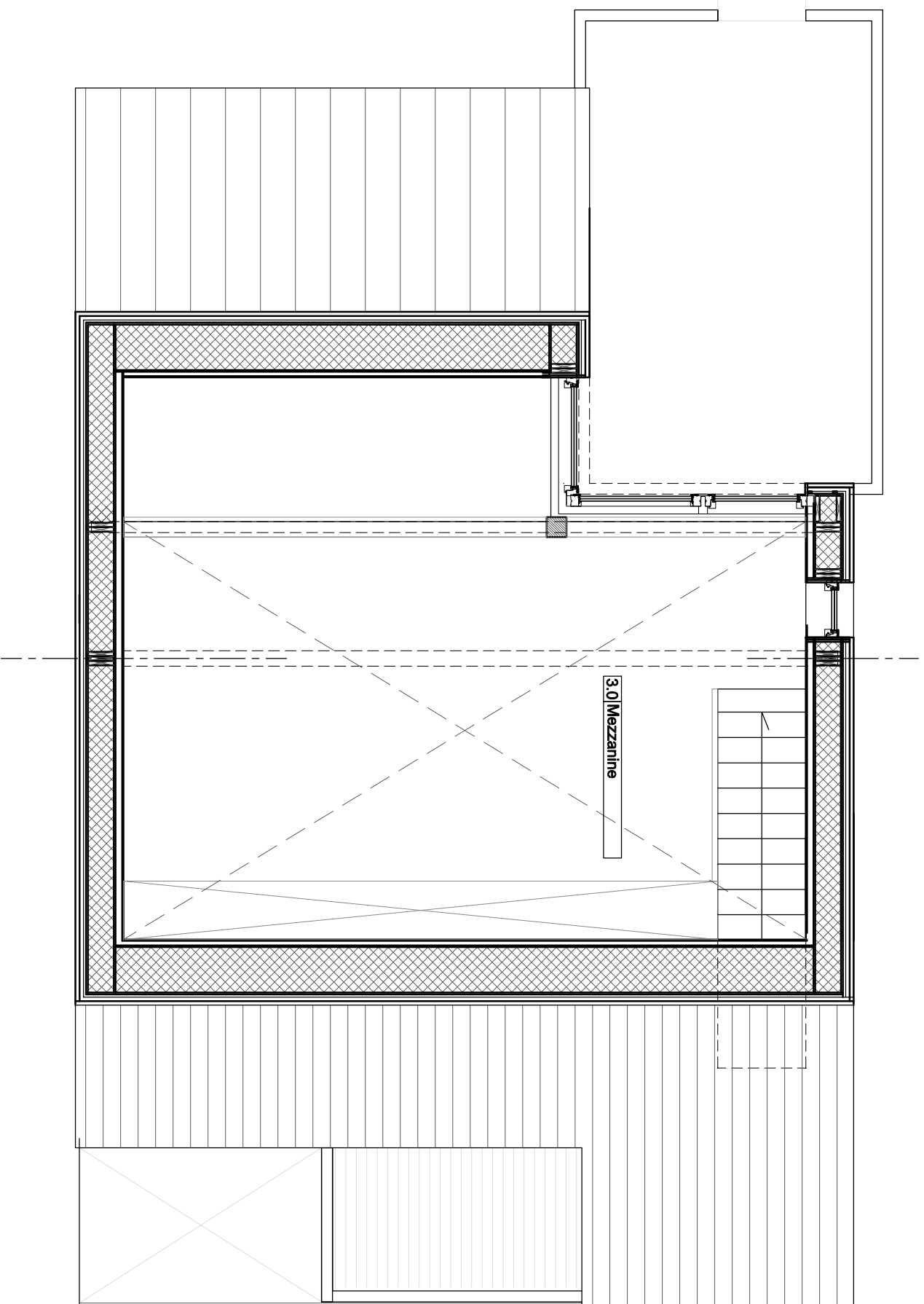

La Verte Voie

Collectif d'architectes

Simon De Bie & Loïc Montel
Ch. des Soeurs 32
1320 Nodelbaix
T: 010 / 84 21 85

CONSTRUCTION D'UNE MAISON UNIFAMILIALE
Rue du Vallon - 1332 Genval (Rixensart)

Maître d'ouvrage : M. Willeman Philippe

Date: 29-05-2020

COUPE BB: 1:50ème

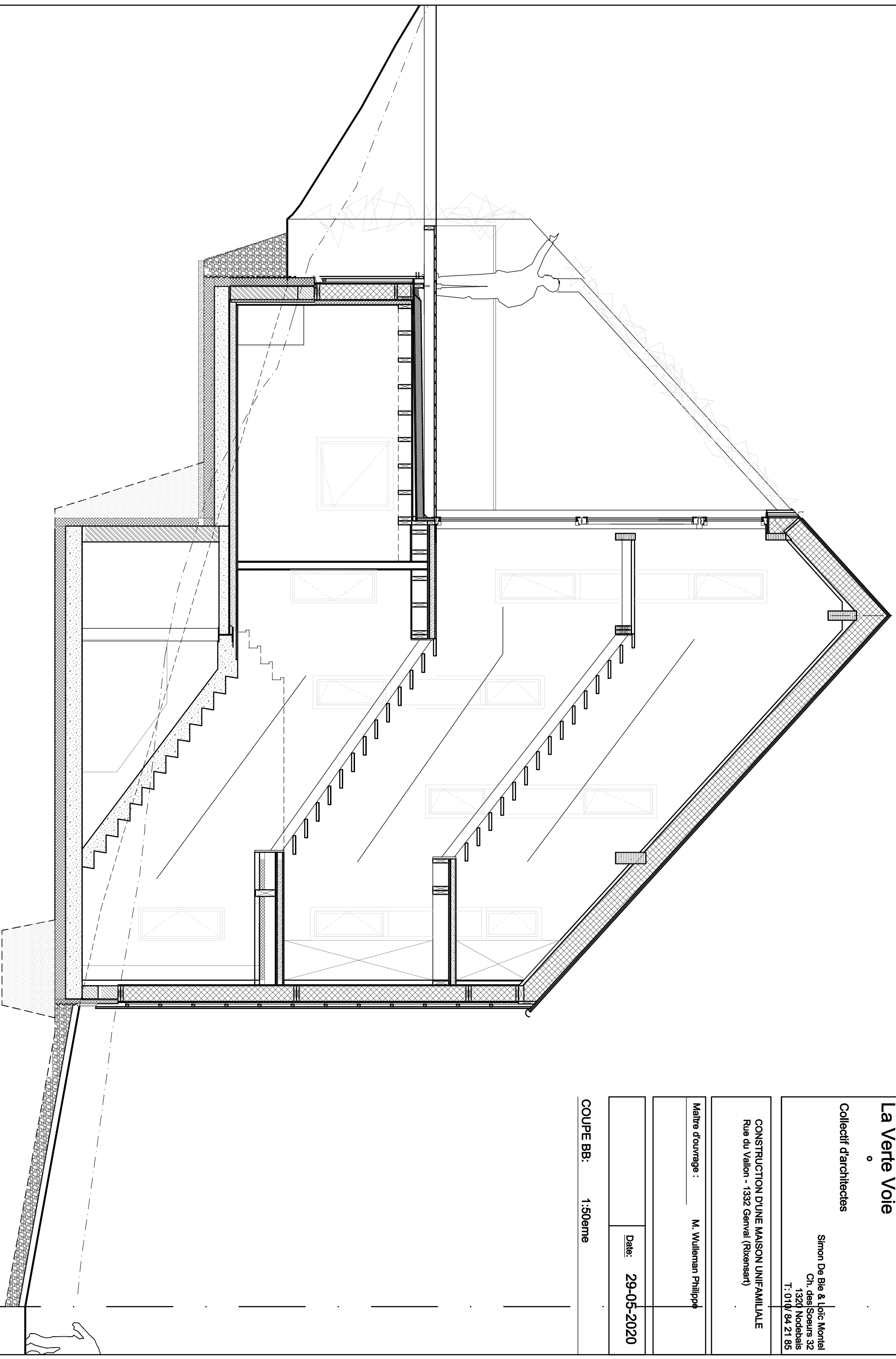

La Verte Voie

Collectif d'architectes

Simon De Bie & Loïc Montel
Ch. des Speurs 32
1320 Molenbeek
T: 010/ 84 21 85

CONSTRUCTION D'UNE MAISON UNIFAMILIALE
Rue du Vallon - 1332 Genval (Rixensart)

Maître d'ouvrage : M. Willeman Philippe

Date: 29-05-2020

COUPE AA: 1:50ème

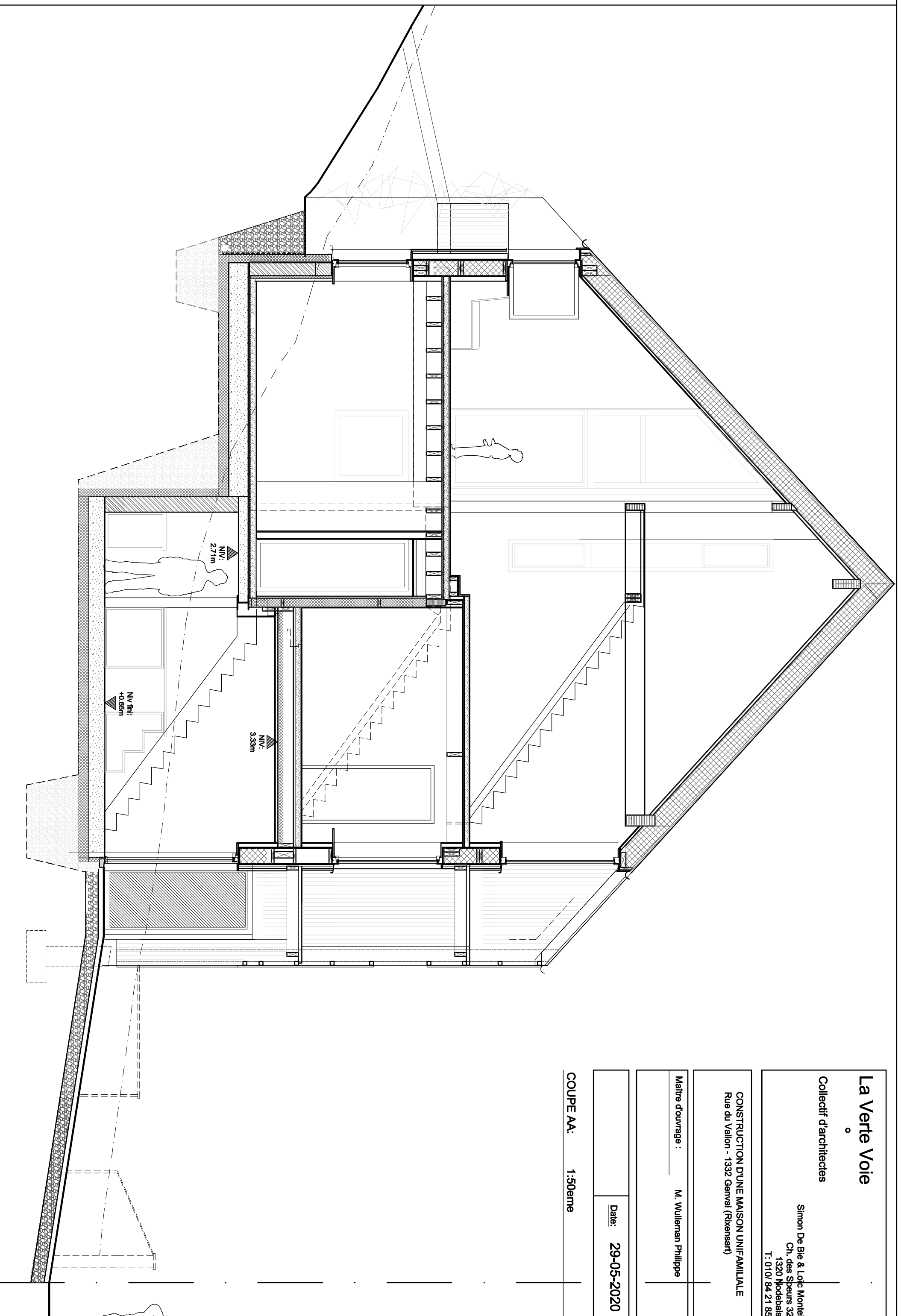

La Verte Voie

Collectif d'architectes

Simon De Bie & Loïc Montel
Ch. des Soeurs 32
1320 Nodelbaix
T : 010/ 84 21 85

CONSTRUCTION D'UNE MAISON UNIFAMILIALE
Rue du Vallon - 1332 Genval (Rixensart)
Cadastre: 2Div./RIXENSART, section B, n°326(PARTIE).

Maître d'ouvrage : M. Willeman Philippe

Date: 29-05-2020

FAÇADES éch. 1/1100ème :

Façade avant nord-ouest	Pignon sud-ouest
Façade arrière sud-est	Pignon nord-est

