

PLAN D'IMPLANTATION

Echelle 1/200e



HUGO BAUWENS /// ARCHITECTURE / URBANISME SPRL DOSSIER DE SOUMISSION GROS-OEUVRE Maître de l'ouvrage: M. et Mme THIRY-MARCHAL-BOUMAL

Collaborateurs: Miguel ALVAREZ / Mai-Anh VO 408, Chaussée de Beaumont B-7022 Harmignies (Mons) m: +32(0)4 75 79 12 64 / t-f: +32(0)65 58 73 69 email: hugobauwens@gmail.com INSCRIT AU TABLEAU DE L'ORDRE DES ARCHITECTES DU HAINAUT

CONSTRUCTION D'UNE HABITATION UNIFAMILIALE M. et Mme THIRY-MARCHAL-BOUMAL

Situation: Rue du Faux Bois à 7050 JURBISE

Cadastré DIV. MASNUY-SAINT-JEAN Section E n°177 M Partie

Concerne:

Date: 28/06/2016 Feuille: 1 / 10

PLAN REZ

Echelle 1/100e

Ardoises ETERNIT sur lattage -
Pare-pluie -
Isolation PUR 5cm -
ossature bois 6/4x18 + isolation LM 18cm -
Pare-vapeur OSB 18mm étanche à l'air -
Finition en plaques collées sur OSB -

OSSATURE BOIS APPARENTE COTE INTERIEUR

Ardoises ETERNIT sur lattage -
Pare-pluie -
Isolation PUR 14cm -
Pare-vapeur OSB 18mm étanche à l'air -
ossature bois 6/4x18 APPARENTE -

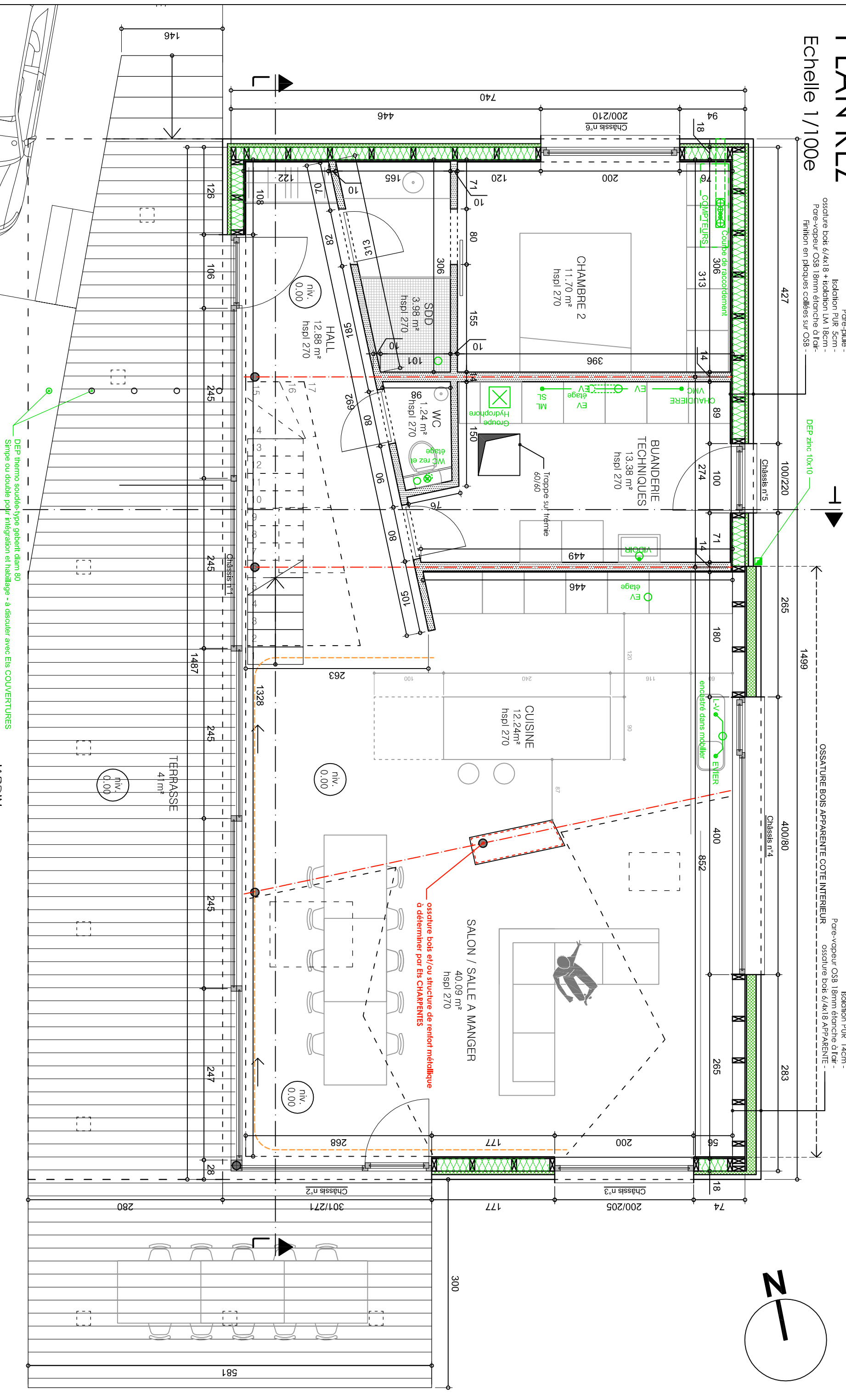

DEP thermo soudée-type gebertli diam 80
Simple ou double pour intégration et habillage - à discuter avec Eis COUVERTURES

ossature bois et/ou structure de renfort métallique
à déterminer par Eis CHARENTES

HUGO BAUWENS /// ARCHITECTURE / URBANISME SPRL

DOSSIER DE SOUMISSION GROS-OEUVRE

Maître de l'ouvrage:

Concerne:

Date :

Feuille :

Collaborateurs: Miguel ALVAREZ / Mai-Anh VO
408, Chaussée de Beaumont B-7022 Harmignies (Mons)
m: +32(0)4 75 79 12 64 / t-f: +32(0)65 58 73 69 email: hugobauwens@gmail.com
INSCRIT AU TABLEAU DE L'ORDRE DES ARCHITECTES DU HAINAUT

CONSTRUCTION D'UNE HABITATION UNIFAMILIALE
Situation: Rue du Faux Bois à 7050 JURBISE
Cadastré DIV. MASNUY-SAINT-JEAN Section E n°177 M Partie

M. et Mme THIRY-MARCHAL-BOUMAL

28/06/2016

5 / 10

PLAN ETAGE

Echelle 1/100e

Ardoises ETERNIT sur lattage -
Pare-pluie -
Isolation PUR 5cm -
ossature bois 6/4x18 + isolation LM 18cm -
Pare-vapeur OSB 18mm étanchéité à l'air -
Finition en plaques collées sur OSB

OSSATURE BOIS APPARENTE COTE INTERIEUR

Ardoises ETERNIT sur lattage -
Pare-pluie -
Isolation PUR 14cm -
Pare-vapeur OSB 18mm étanchéité à l'air -
ossature bois 6/4x18 APPARENTE -

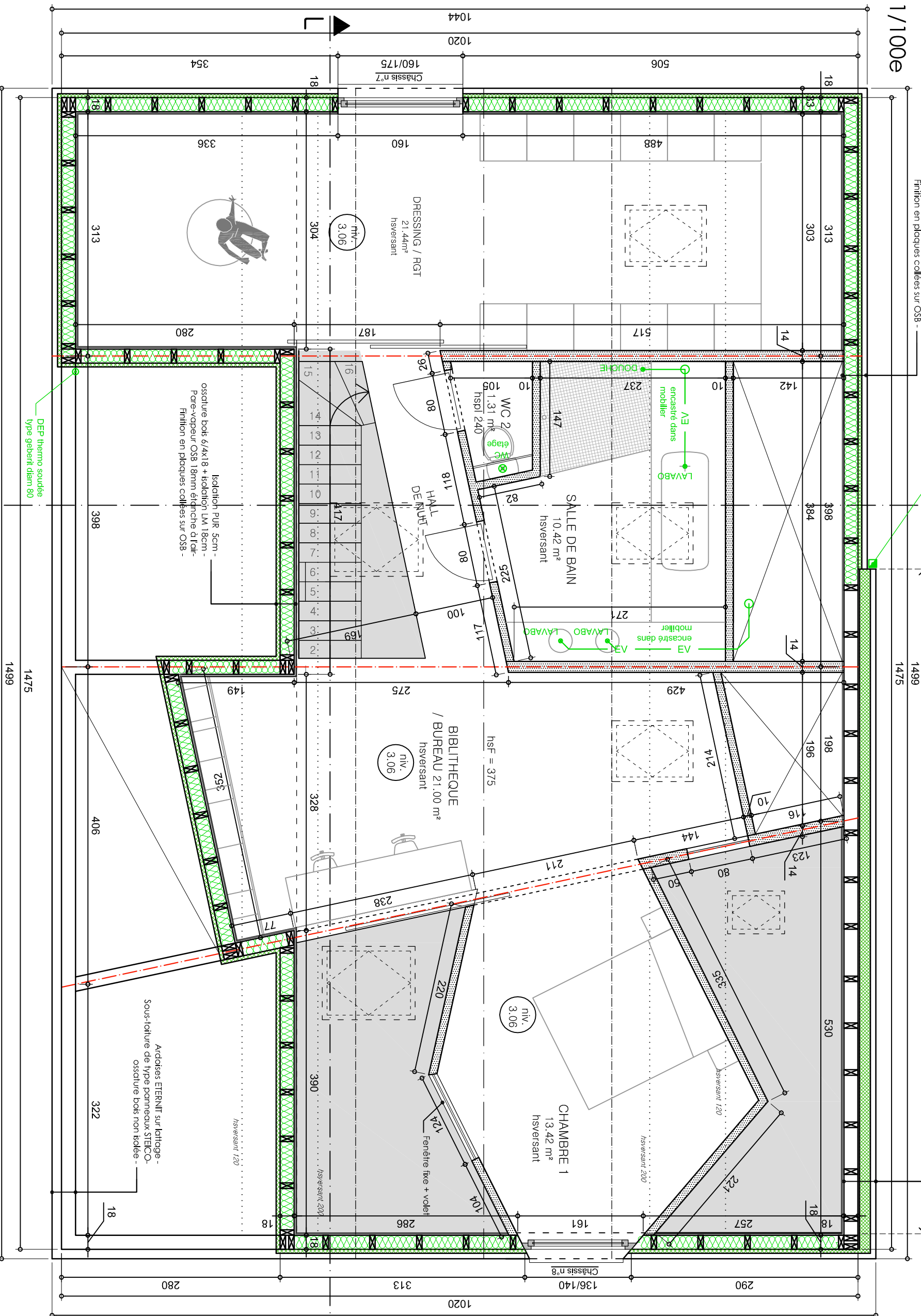

HUGO BAUWENS /// ARCHITECTURE / URBANISME SPRL

DOSSIER DE SOUMISSION GROS-ŒUVRE

Maître de l'ouvrage:

Concerne:

Date :

Feuille :

Collaborateurs: Miguel ALVAREZ / Mai-Anh VO
408, Chaussée de Beaumont B-7022 Harmignies (Mons)
m: +32(0)475 79 12 64 / t-f: +32(0)65 58 73 69 email: hugobauwens@gmail.com
INSCRIT AU TABLEAU DE L'ORDRE DES ARCHITECTES DU HAINAUT

CONSTRUCTION D'UNE HABITATION UNIFAMILIALE
Situation: Rue du Faux Bois à 7050 JURBISE
Cadastré DIV. MASNUY-SAINI-JEAN Section E n°177 M Partie

M. et Mme THIRY-MARCHAL-BOUMAL

28/06/2016

6 / 10

COUPE TRANSVERSALE

échelle 1/50e

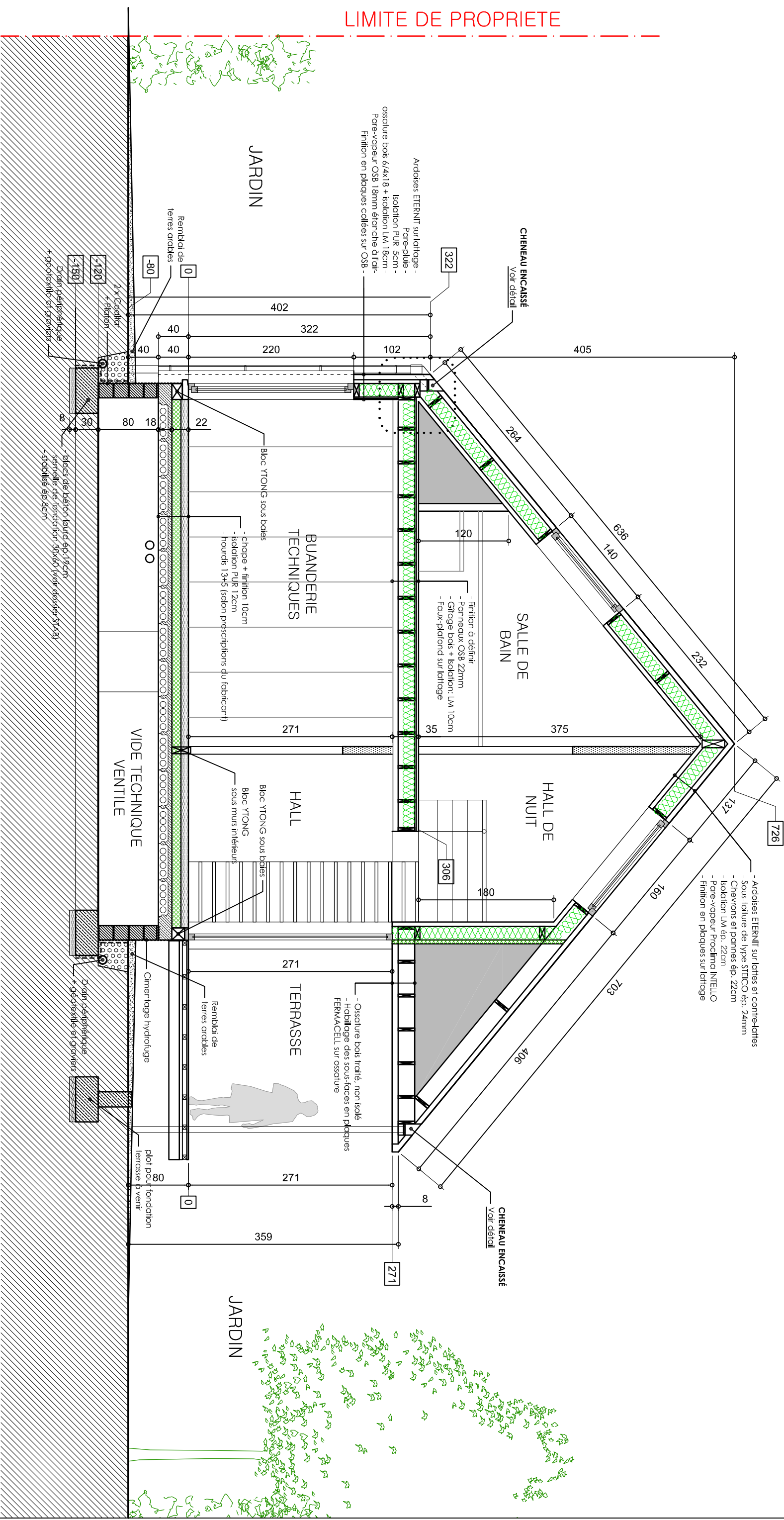

HUGO BAUWENS /// ARCHITECTURE / URBANISME SPRL

DOSSIER DE SOUMISSION GROS-ŒUVRE

Maître de l'ouvrage:

Concerne:

Date :

Feuille :

Collaborateurs: Miguel ALVAREZ / Mai-Anh VO
408, Chaussée de Beaumont B-7022 Harmignies (Mons)
m: +32(0)4 75 79 12 64 / t-f: +32(0)65 58 73 69 email: hugobauwens@gmail.com
INSCRIT AU TABLEAU DE L'ORDRE DES ARCHITECTES DU HAINAUT

CONSTRUCTION D'UNE HABITATION UNIFAMILIALE
Situation: Rue du Faux Bois à 7050 JURBISE
Cadastré DIV. MASNUY-SAINI-JEAN Section E n°177 M Partie

M. et Mme THIRY-MARCHAL-BOUMAL

28/06/2016

7 / 10

DETAILS DE PRINCIPE

échelle 1/10e

PIED DE MUR

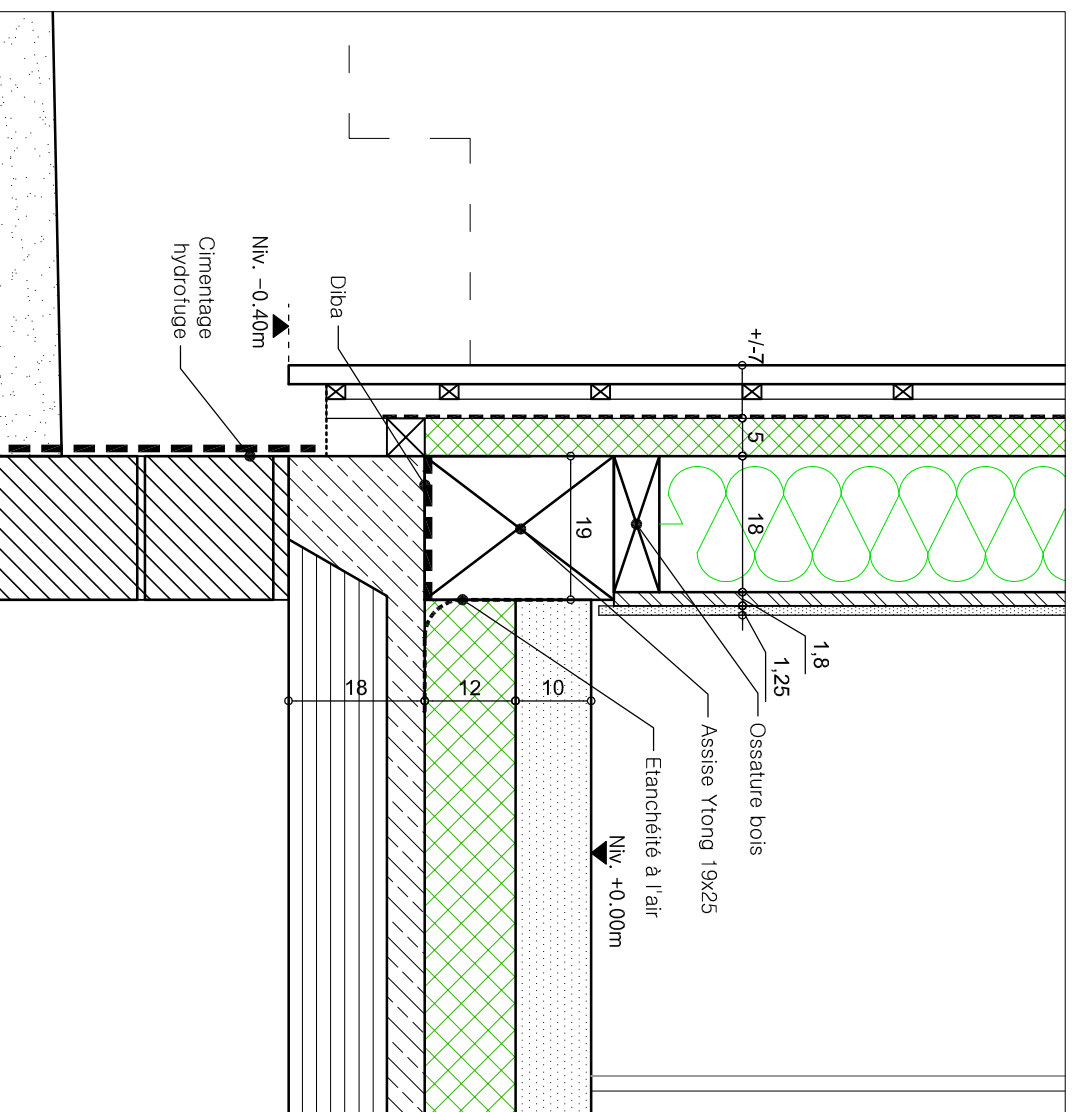

CHENEAU ENCAISSE

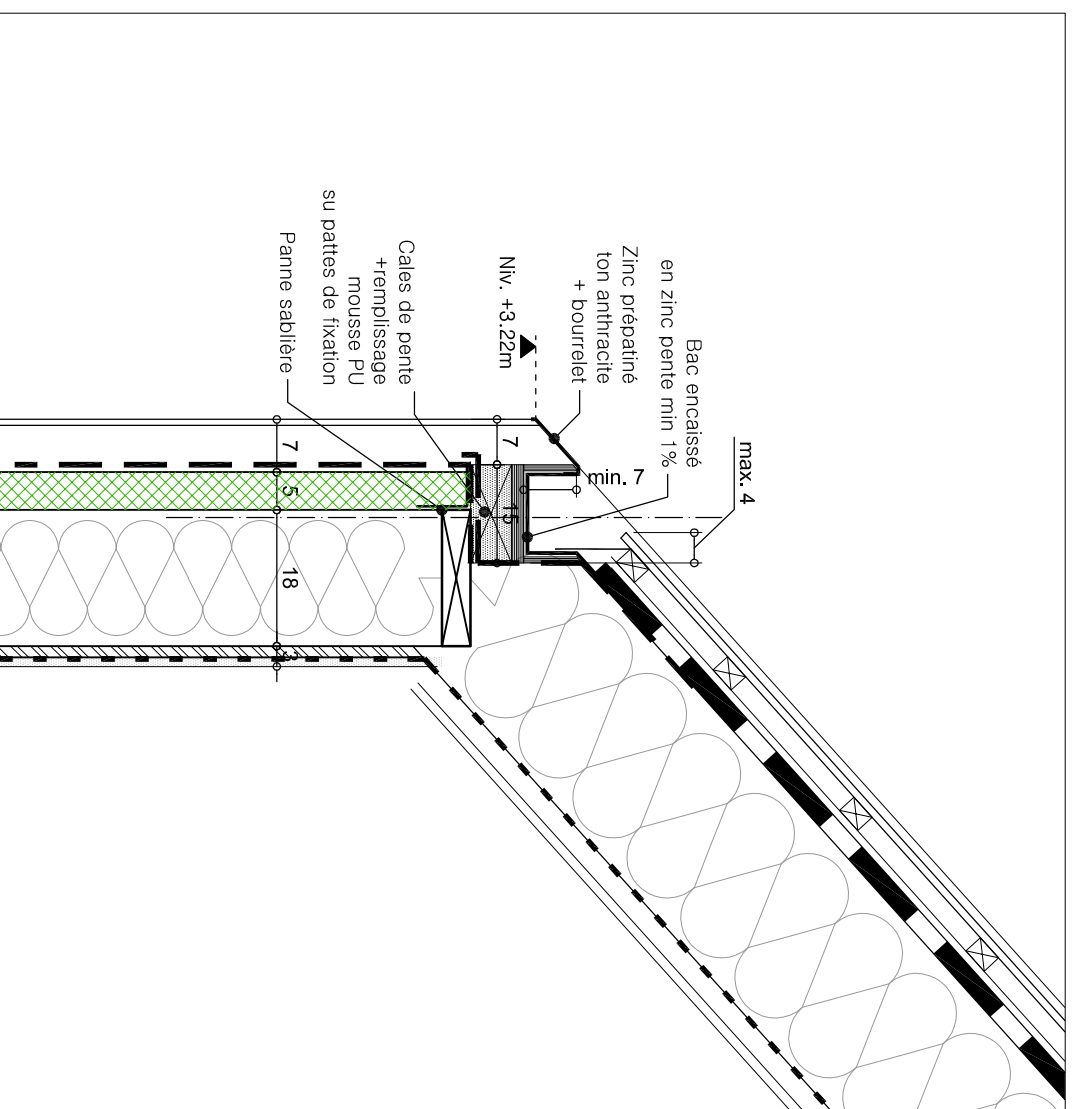

FACADES

échelle 1/100e

- ① Revêtement de façade en ardoises ton rose nuit – double recouvrement horiz.
- ② Couverture de toiture en ardoises de ton rose nuit – double recouvrement horiz.
- ③ Revêtement de façade en tôle ALU ton anthracite – RAL identique aux châssis
- ④ Châssis DV clair : ALU ton gris – noir
- ⑤ Seuils en tôle ALU ton fris-noir
- ⑥ Chêneau encaissé – bourrelet zinc ton anthracite

Façade avant

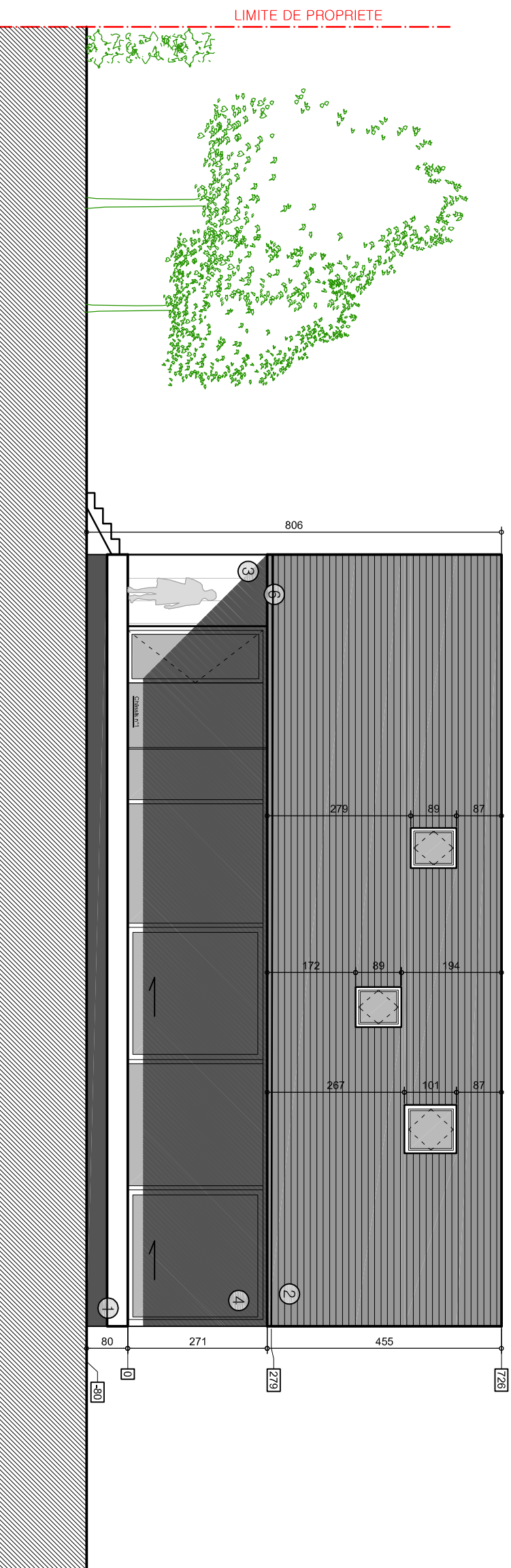
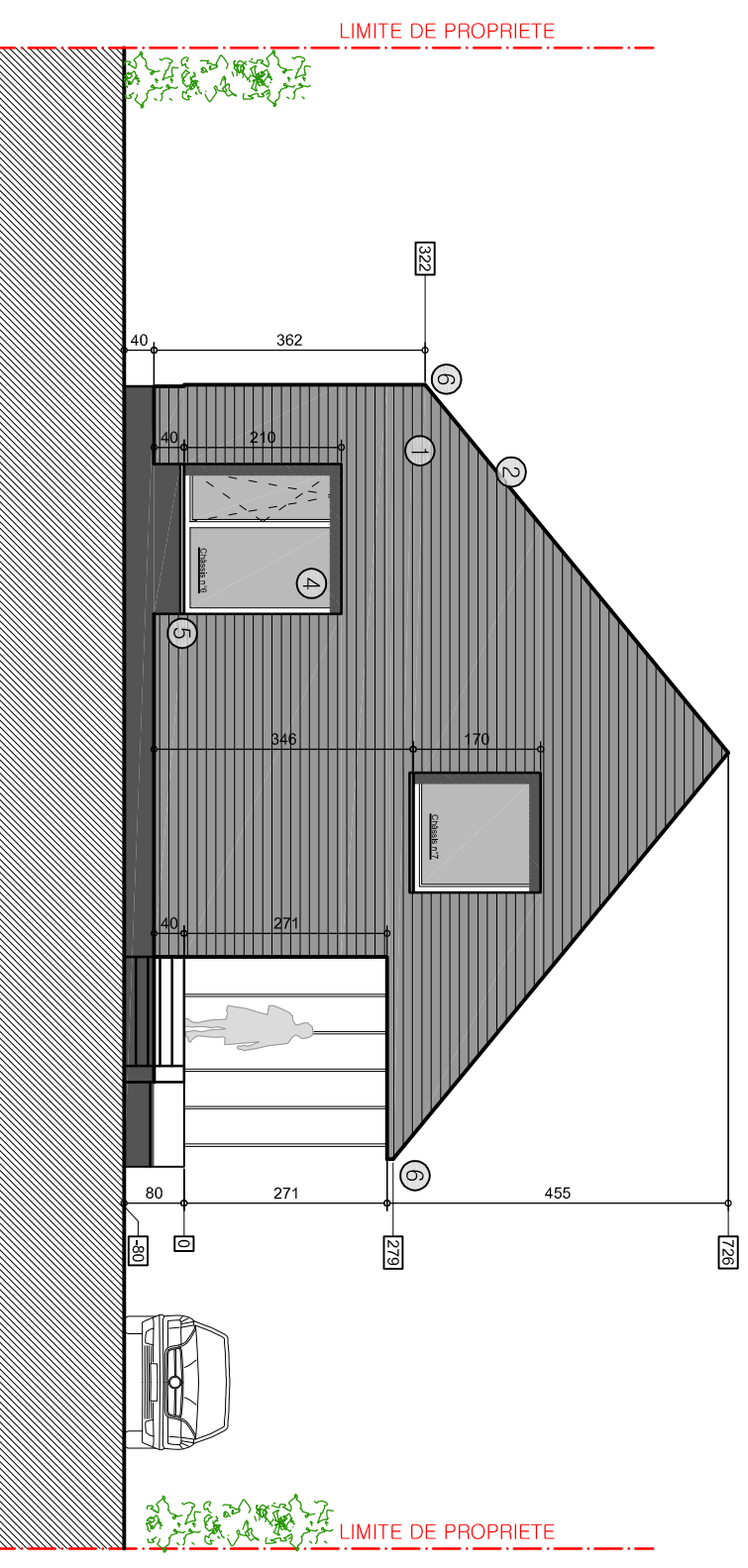

Façade latérale droite

HUGO BAUWENS /// ARCHITECTURE / URBANISME SPRL

DOSSIER DE SOUMISSION GROS-ŒUVRE

Maître de l'ouvrage:

Concerne:

Date : Feuille :

Collaborateurs: Miguel ALVAREZ / Mai-Anh VO
408, Chaussée de Beaumont B-7022 Harmignies (Mons)
m: +32(0)4 75 79 12 64 / t-f: +32(0)65 58 73 69 email: hugobauwens@gmail.com
INSCRIT AU TABLEAU DE L'ORDRE DES ARCHITECTES DU HAINAUT

CONSTRUCTION D'UNE HABITATION UNIFAMILIALE
Situation: Rue du Faux Bois à 7050 JURBISE
Cadastré DIV. MASNUY-SAINT-JEAN Section E n°177 M Partie

M. et Mme THIRY-MARCHAL-BOUMAL

28/06/2016

9 / 10