

REMARQUES : 1-Dimensions et modes constructifs à titre indicatif, l'entrepreneur garantit la stabilité, la pérennité et l'étanchéité de son ouvrage et propose les adaptations adéquates. Lorsqu'il constate des anomalies il avertira immédiatement l'architecte. 2-Tous les dimensionnements de la structure doivent être vérifiés par un ingénieur et/ou par l'entrepreneur qui en prend seul la responsabilité.

Projet : 2006 - BTCA DOSSIER A3 27-05-2020

Maitre de l'ouvrage
Mr et Mme Verbroeck - Hovine
 26, Place Polydore Beaufaux à 1300 Wavre
 +32 497 59 96 98 - hverbroeck@gmail.com

© Gilles Schretter - Architecte
 7, Rue Henri Marichal 1050 Ixelles
 +32 474 10 76 38
 gilles.schretter@gmail.com

Adresse chantier : 26, Place Polydore Beaufaux à 1300 Wavre

1er Ed.: 27/05/2020 | Echelle: 1:5000, 1:2000 | Format A3 | Indice

Plan d'implantation

Stade : AB Réf : 2006 CROISEMENT.1 27/05/2020

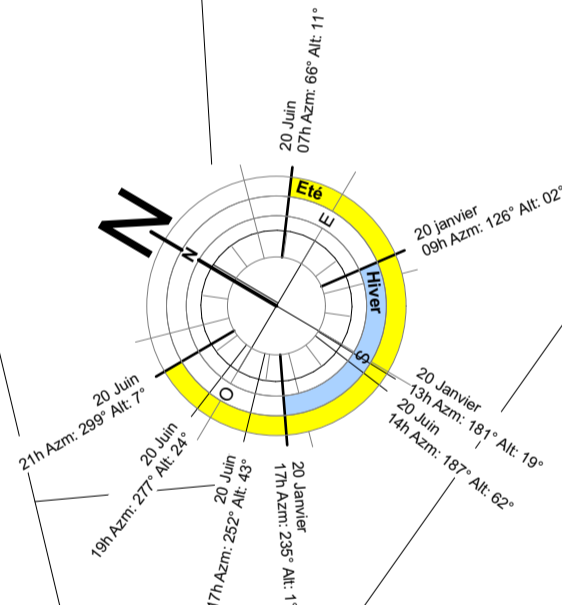
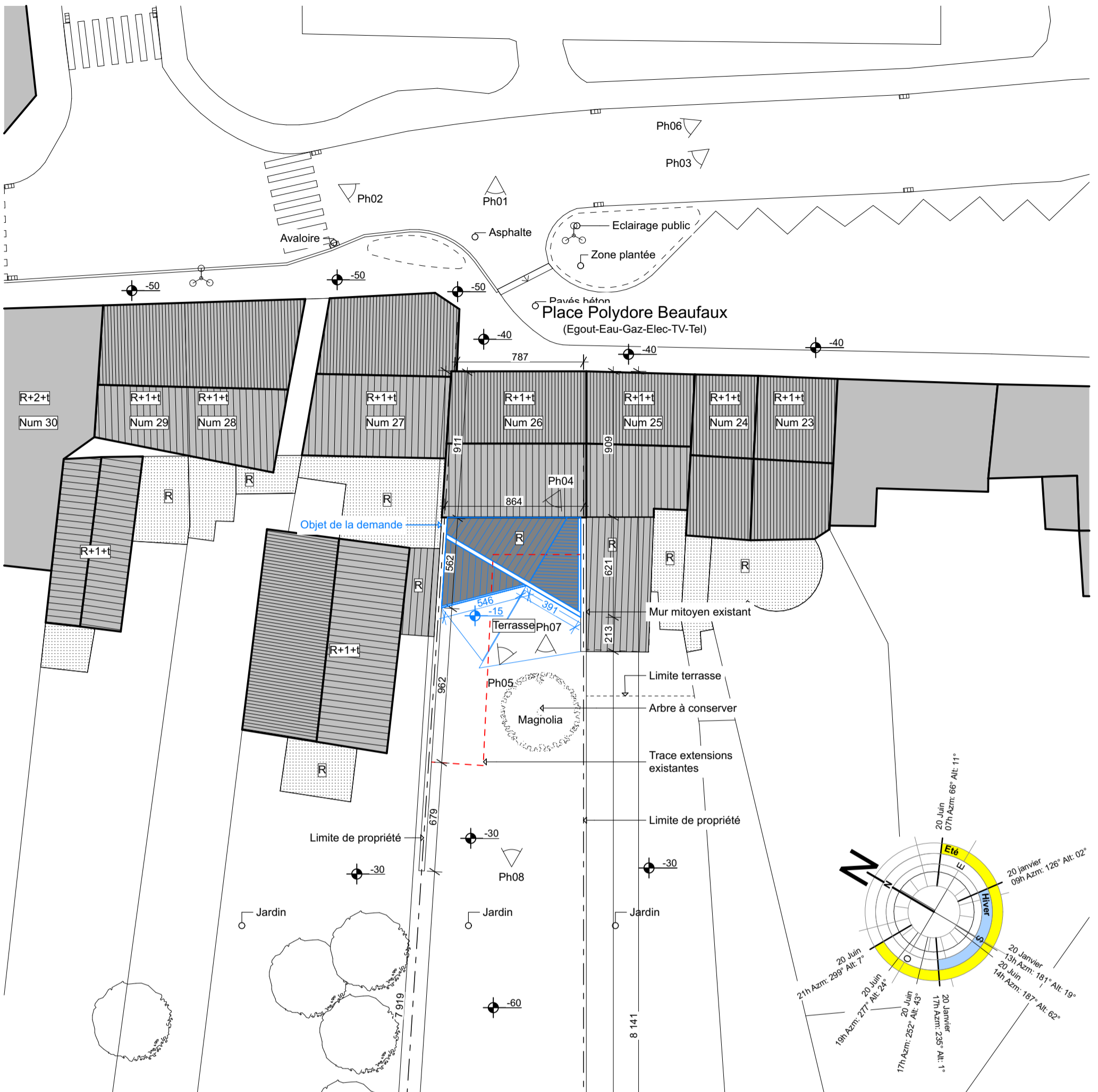
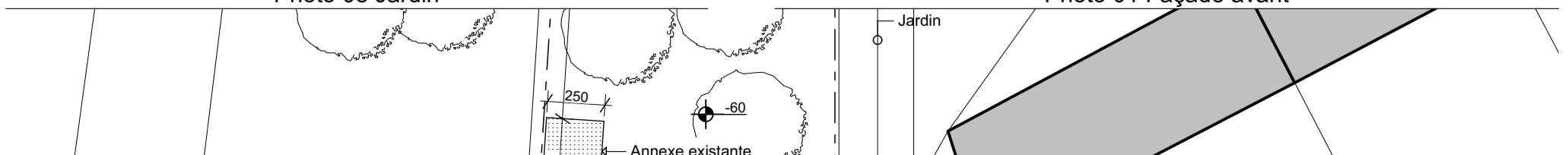

Photo 08 Jardin



Photo 01 Façade avant



1507 PU AR

P-004 Implantation 1-250

1:250

REMARQUES : 1-Dimensions et modes constructifs à titre indicatif, l'entrepreneur garantit la stabilité, la pérennité et l'étanchéité de son ouvrage et propose les adaptations adéquates. Lorsqu'il constate des anomalies il avertira immédiatement l'architecte. 2-Tous les dimensionnements de la structure doivent être vérifiés par un ingénieur et/ou par l'entrepreneur qui en prend seul la responsabilité.

Projet : 2006 - BTCA DOSSIER A3 27-05-2020

Maitre de l'ouvrage

Mr et Mme Verbruck - Hovine
26, Place Polydore Beaufaux à 1300 Wavre
+32 497 59 96 98 - hverbruck@gmail.com

© Gilles Schretter - Architecte

7, Rue Henri Marichal 1050 Ixelles
+32 474 10 76 38
gilles.schretter@gmail.com

Adresse chantier : 26, Place Polydore Beaufaux à 1300 Wavre

1er Ed.: 27/05/2020 | Echelles

1:250 | Format A3 | Indice

Plan d'implantation 1-250

Stade : AB

Réf : 2006 CROISEMENT.2

27/05/2020

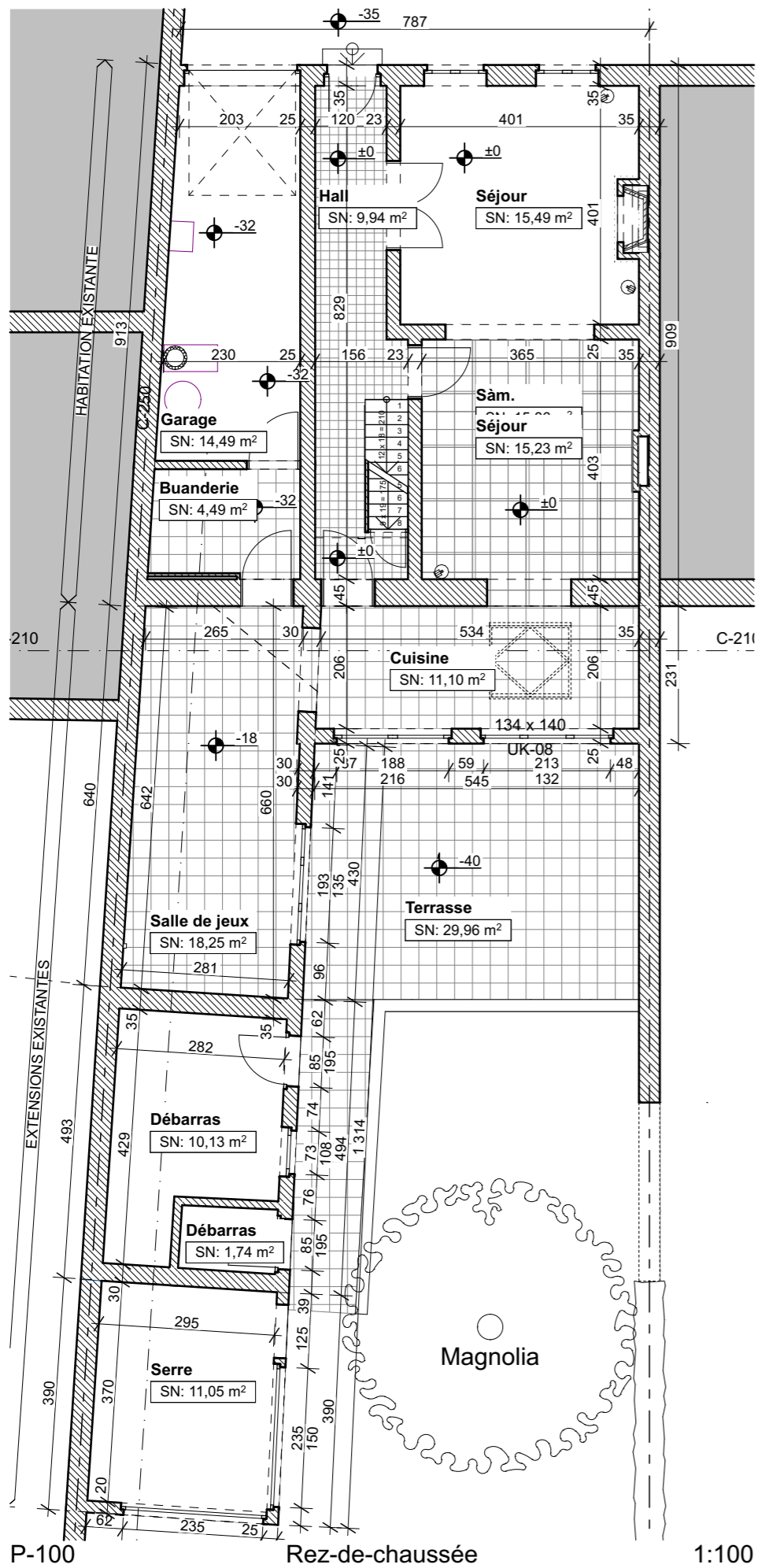

P-100 Rez-de-chaussée 1:100

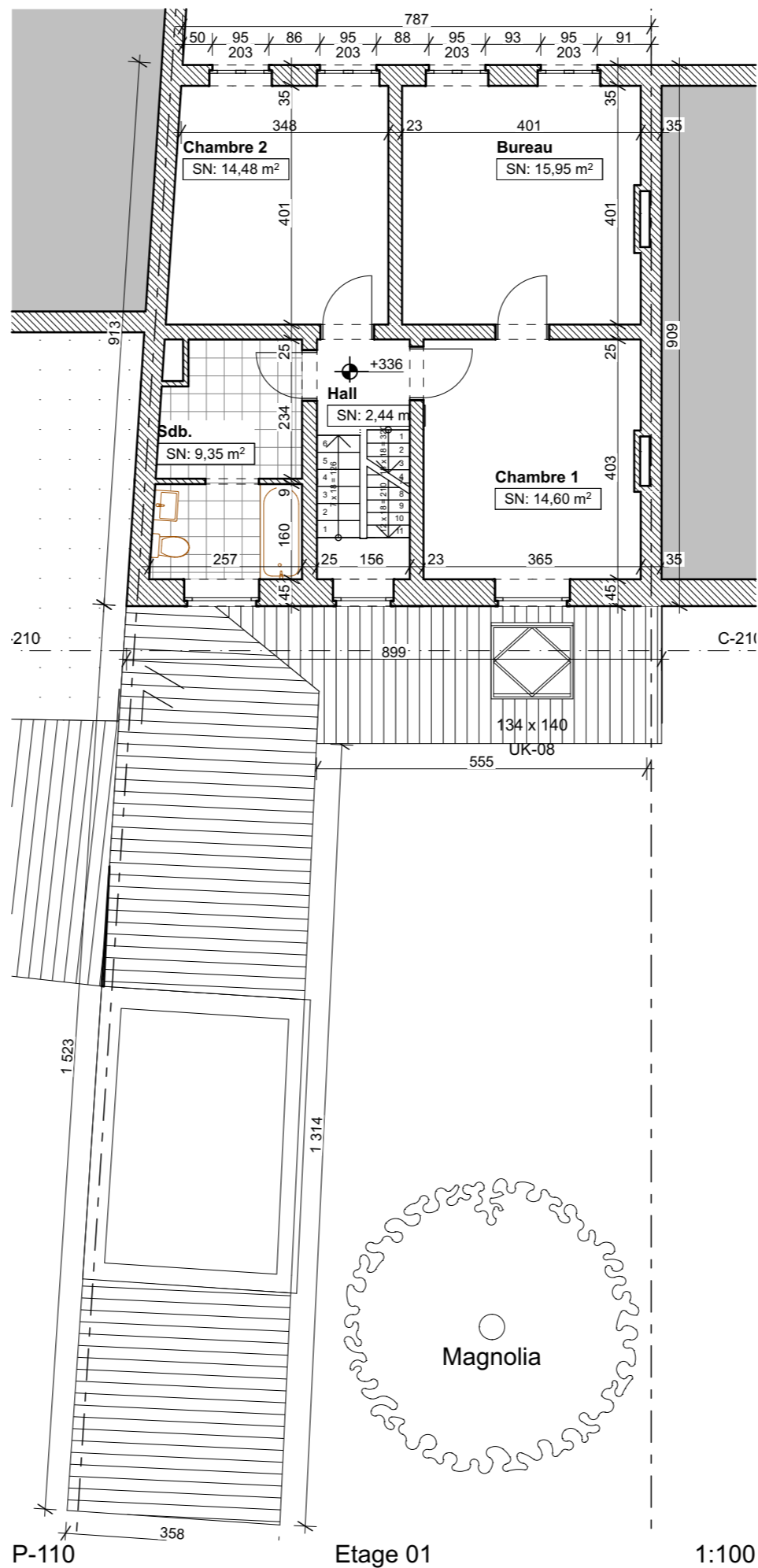

P-110 Etage 01 1:100

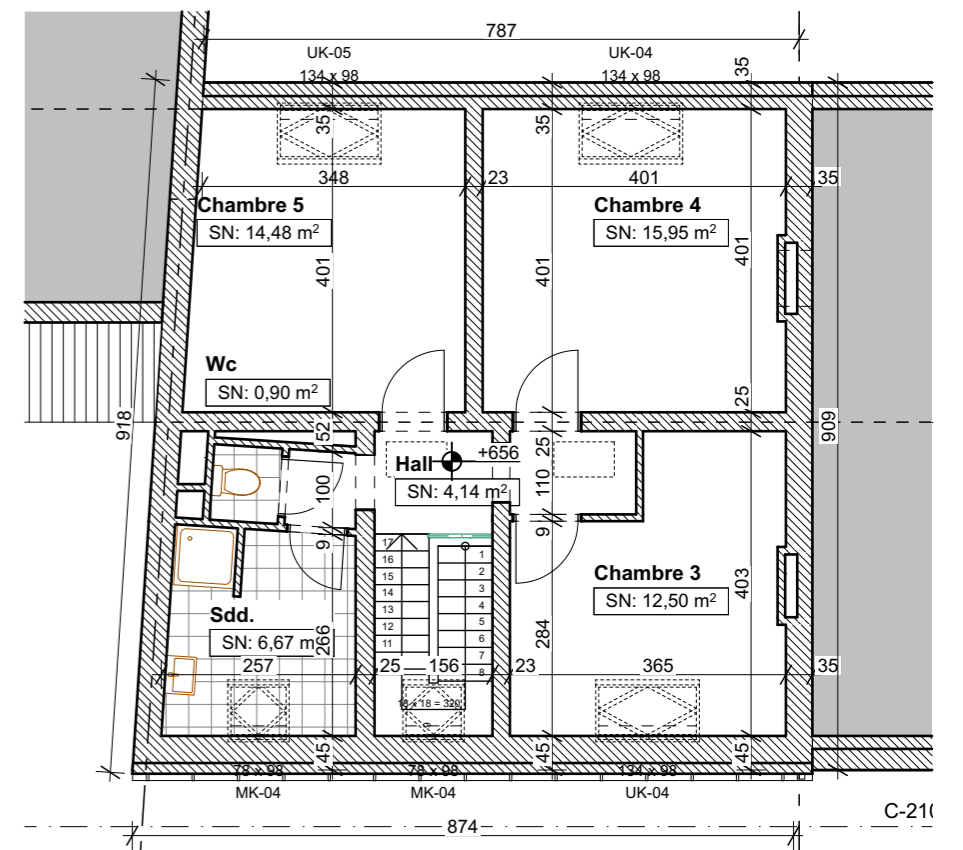

P-120 Etage 02 1:100

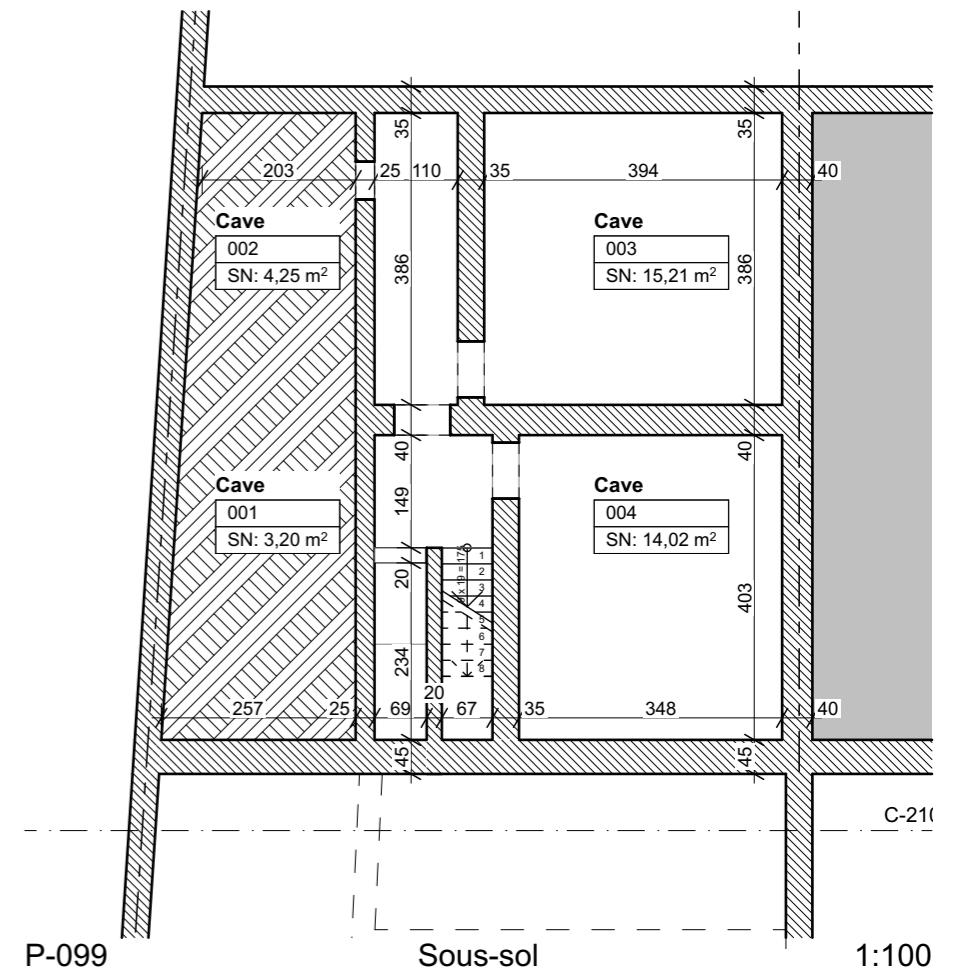

P-099 Sous-sol 1:100

REMARQUES : 1-Dimensions et modes constructifs à titre indicatif, l'entrepreneur garantit la stabilité, la pérennité et l'étanchéité de son ouvrage et propose les adaptations adéquates. Lorsqu'il constate des anomalies il avertira immédiatement l'architecte. 2-Tous les dimensionnements de la structure doivent être vérifiés par un ingénieur et/ou par l'entrepreneur qui en prend seul la responsabilité.

Projet : 2006 - BTCA DOSSIER A3 27-05-2020

Maitre de l'ouvrage

Mr et Mme Verbrouck - Hovine
26, Place Polydore Beaufaux à 1300 Wavre
+32 497 59 96 98 - hverbrouck@gmail.com

© Gilles Schretter - Architecte

7, Rue Henri Marichal 1050 Ixelles
+32 474 10 76 38
gilles.schretter@gmail.com

Adresse chantier : 26, Place Polydore Beaufaux à 1300 Wavre

1er Ed. : 27/05/2020 | Echelles

1:100 | Format A3 | Indice

Situation existante - Plans

Stade : AB | Réf : 2006 CROISEMENT.3 | 27/05/2020

© Tous droits réservés, tout ou partie de ces documents ne peut être altéré, modifié ou reproduit sans l'accord de Gilles Schretter - Architecte | I:\Users\Gilles\Documents\Dossier 2020\2006 TIMBER AWARDS\PLANS\1507 Verbrouck AC23 - Concours BTCA.pln

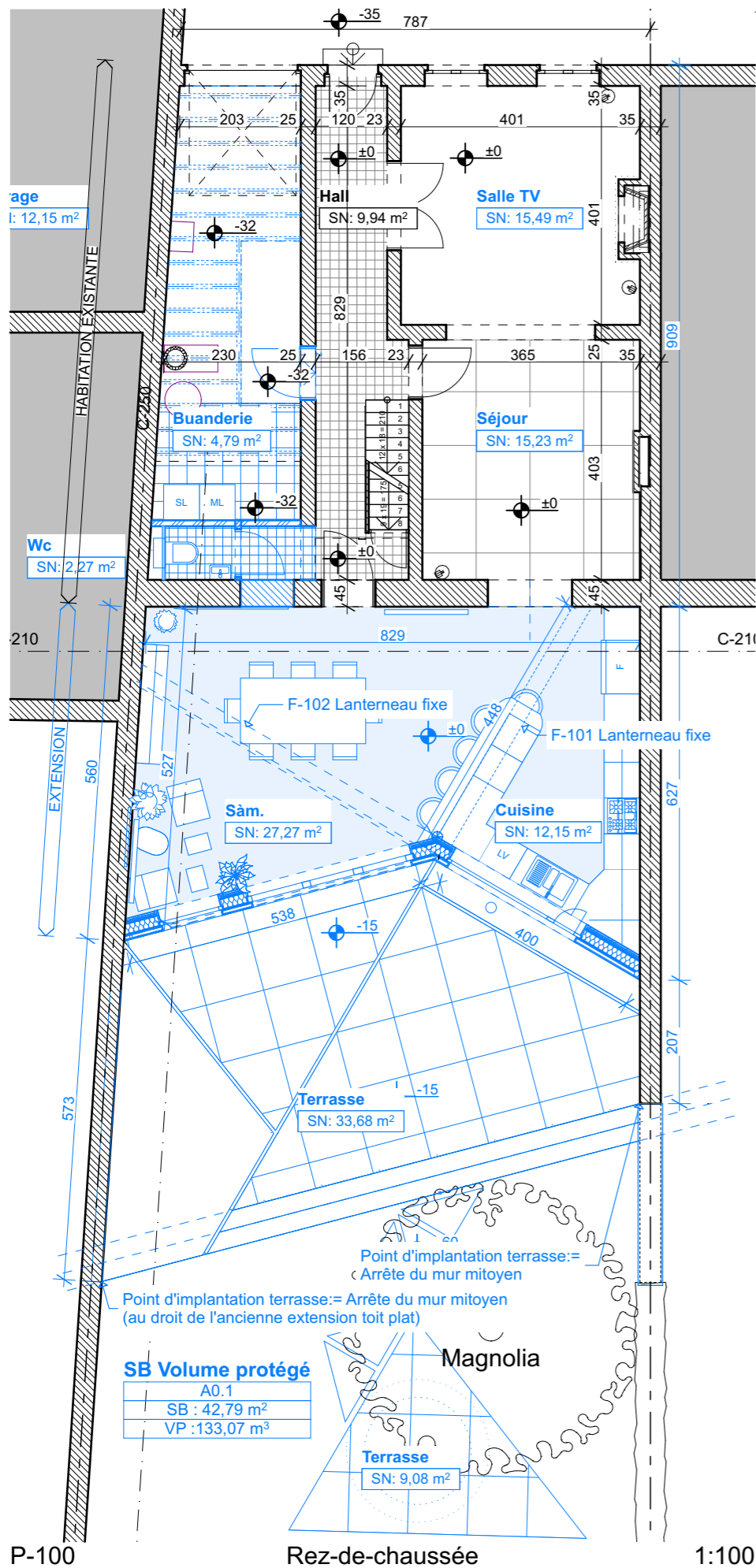

P-100 Rez-de-chaussée 1:100

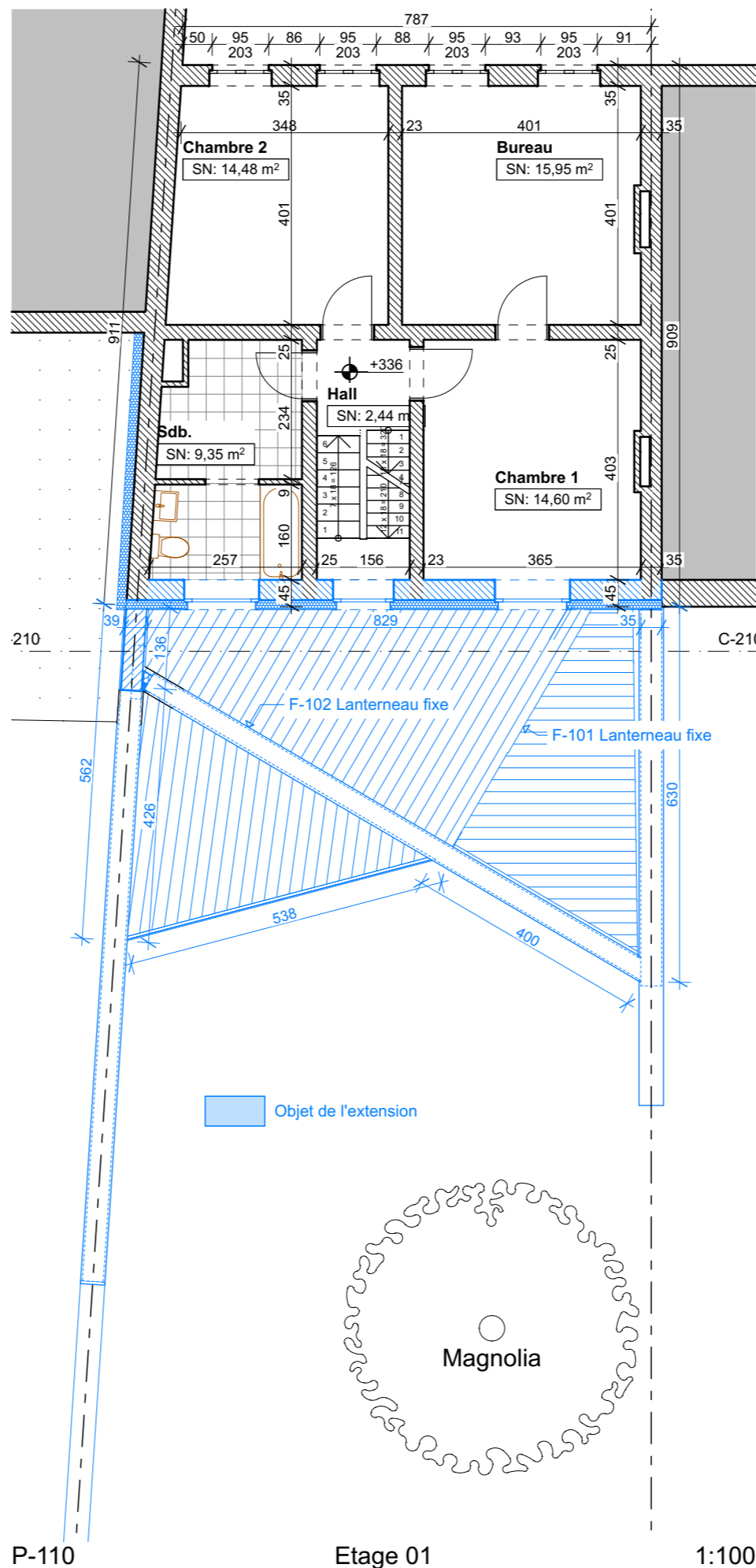

P-110 Etage 01 1:100

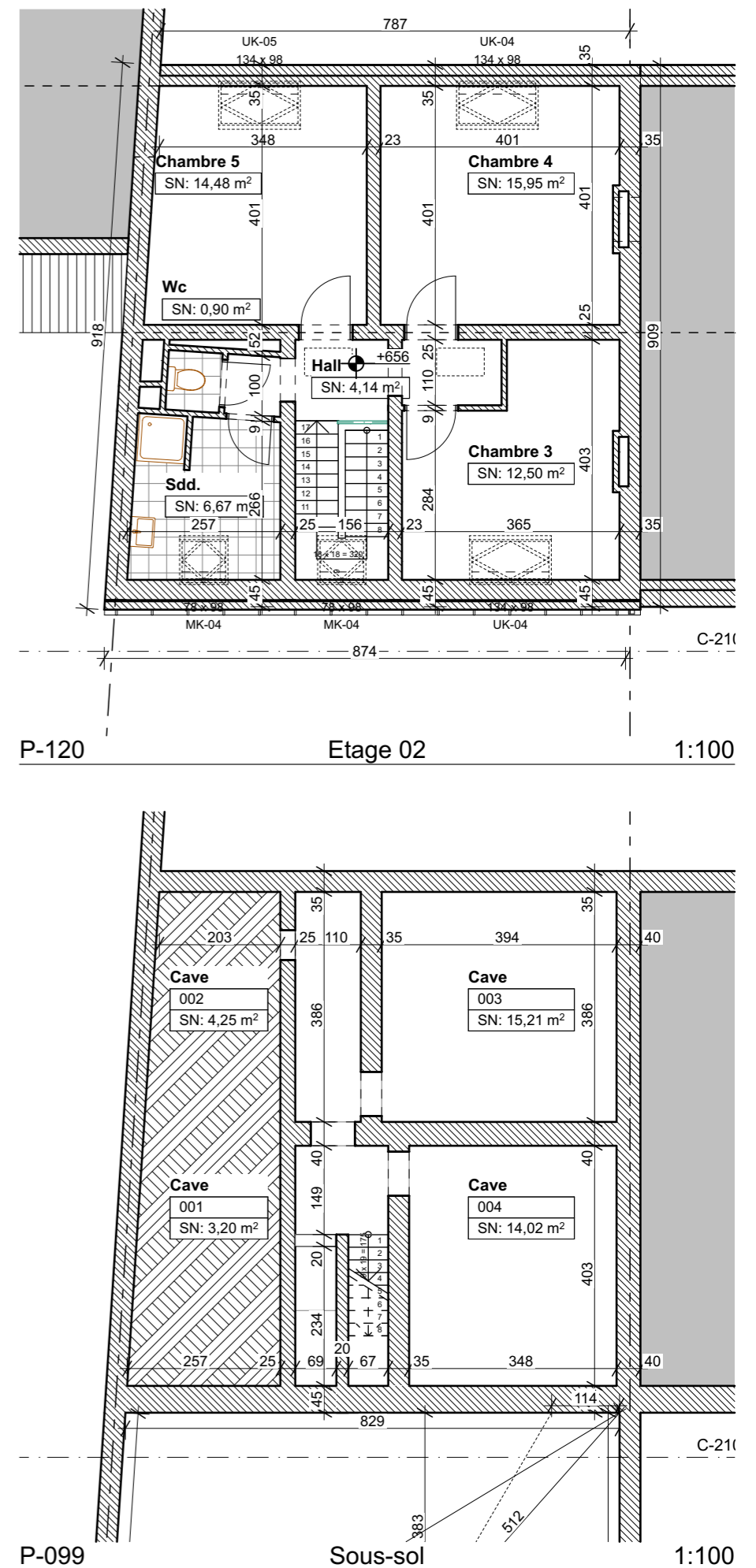

P-099 Sous-sol 1:100

P-120 Etage 02 1:100

REMARQUES : 1-Dimensions et modes constructifs à titre indicatif, l'entrepreneur garantit la stabilité, la pérennité et l'étanchéité de son ouvrage et propose les adaptations adéquates. Lorsqu'il constate des anomalies il avertira immédiatement l'architecte. 2-Tous les dimensionnements de la structure doivent être vérifiés par un ingénieur et/ou par l'entrepreneur qui en prend seul la responsabilité.

Projet : 2006 - BTCA DOSSIER A3 27-05-2020
 Adresse chantier : 26, Place Polydore Beaufaux à 1300 Wavre
 1er Ed.: 27/05/2020 | Echelles : 1:100 | Format A3 | Indice
Situation projetée - Plans
 Mr et Mme Verbruck - Hovine
 26, Place Polydore Beaufaux à 1300 Wavre
 +32 497 59 96 98 - hverbruck@gmail.com
 © Gilles Schretter - Architecte
 7, Rue Henri Marichal 1050 Ixelles
 +32 474 10 76 38
 gilles.schretter@gmail.com
 Stade : AB | Réf : 2006 CROISEMENT.4 | 27/05/2020

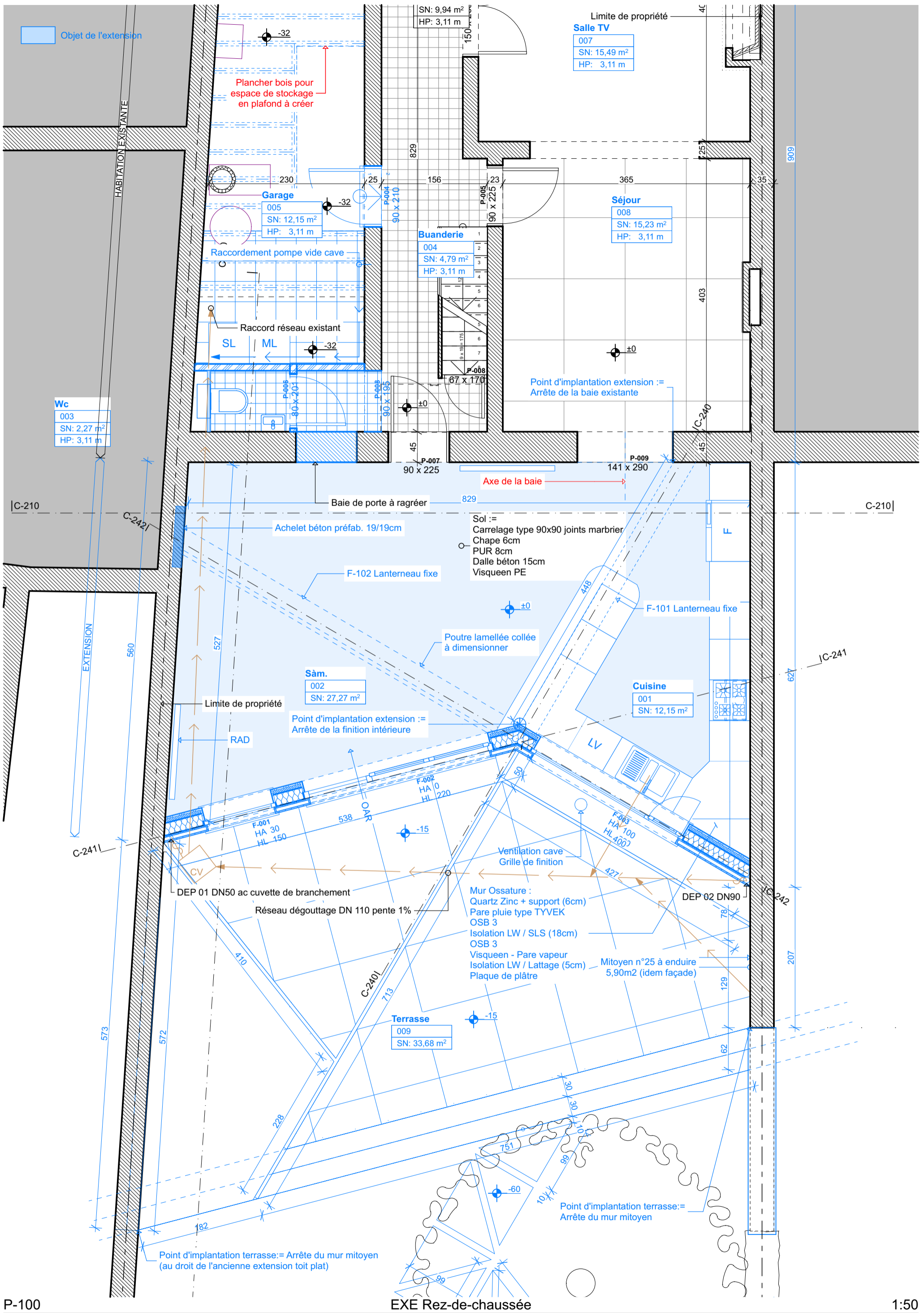

P-100

EXE Rez-de-chaussée

1:50

REMARQUES : 1-Dimensions et modes constructifs à titre indicatif, l'entrepreneur garantit la stabilité, la pérennité et l'étanchéité de son ouvrage et propose les adaptations adéquates. Lorsqu'il constate des anomalies il avertira immédiatement l'architecte. 2-Tous les dimensionnements de la structure doivent être vérifiés par un ingénieur et/ou par l'entrepreneur qui en prend seul la responsabilité.

Projet : 2006 - BTCA DOSSIER A3 27-05-2020

Maitre de l'ouvrage

Mr et Mme Verbrouck - Hovine
26, Place Polydore Beaufaux à 1300 Wavre
+32 497 59 96 98 / hverbrouck@gmail.com

© Gilles Schretter - Architecte

7, Rue Henri Marichal 1050 Ixelles
+32 474 10 76 38
gilles.schretter@gmail.com

Adresse chantier : 26, Place Polydore Beaufaux à 1300 Wavre

1er Ed.: 27/05/2020 | Echelles

1:50 | Format A3 | Indice

PLAN REZ 1-50

Stade : AB

Réf : 2006 CROISEMENT.5

27/05/2020

© Tous droits réservés, tout ou partie de ces documents ne peut être altéré, modifié ou reproduit sans l'accord de Gilles Schretter - Architecte

/Users/Gilles/Documents/Dossier 2020/2006 TIMBER AWARDS/PLANS/1507 Verbrouck AC23 - Concours BTCA.pln

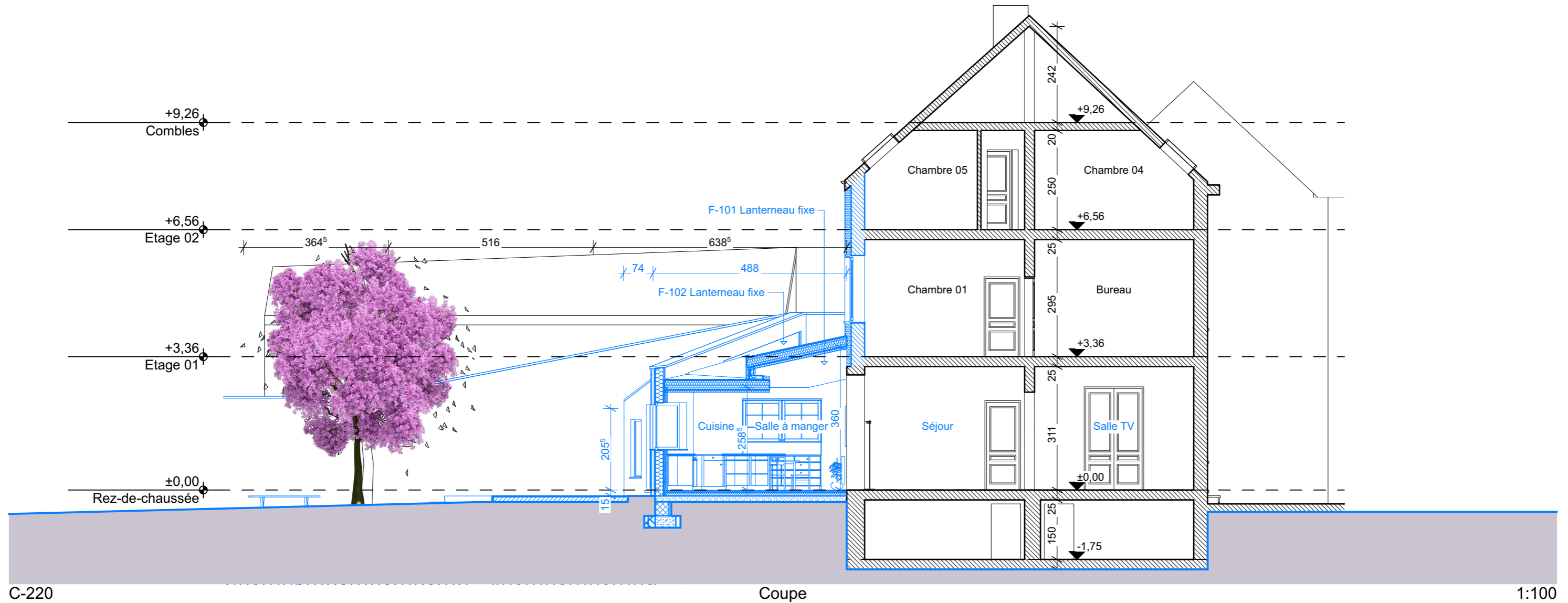

C-220

Coupe

1:100

REMARQUES : 1-Dimensions et modes constructifs à titre indicatif, l'entrepreneur garantit la stabilité, la pérennités et l'étanchéité de son ouvrage et propose les adaptations adéquates. Lorsqu'il constate des anomalies il avertira immédiatement l'architecte. 2-Tous les dimensionnements de la structure doivent être vérifiés par un ingénieur et/ou par l'entrepreneur qui en prend seul la responsabilité.

Projet : 2006 - BTCA DOSSIER A3 27-05-2020

Adresse chantier : 26, Place Polydore Beaufaux à 1300 Wavre

Maitre de l'ouvrage

© Gilles Schretter - Architecte

1er Ed.: 27/05/2020 | Echelles 1:100 | Format A3 | Indice

Mr et Mme Verbrouck - Hovine
26, Place Polydore Beaufaux à 1300 Wavre
+32 497 59 96 98 - hverbrouck@gmail.com

7, Rue Henri Marichal 1050 Ixelles
+32 474 10 76 38
gilles.schretter@gmail.com

COUPE 210
Stade : AB | Réf : 2006 CROISEMENT.6 | 27/05/2020

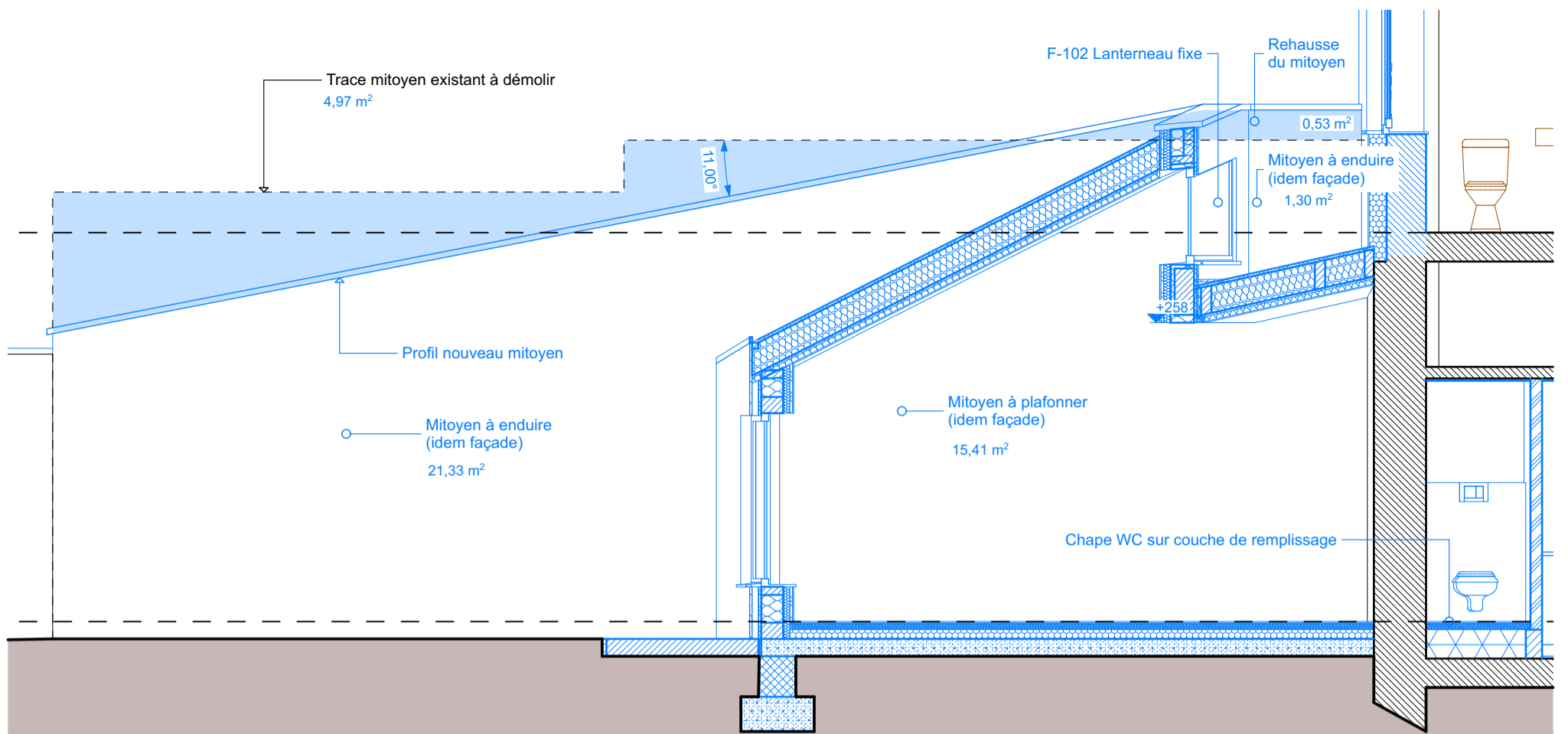

C-250

Élévation mitoyen n°27

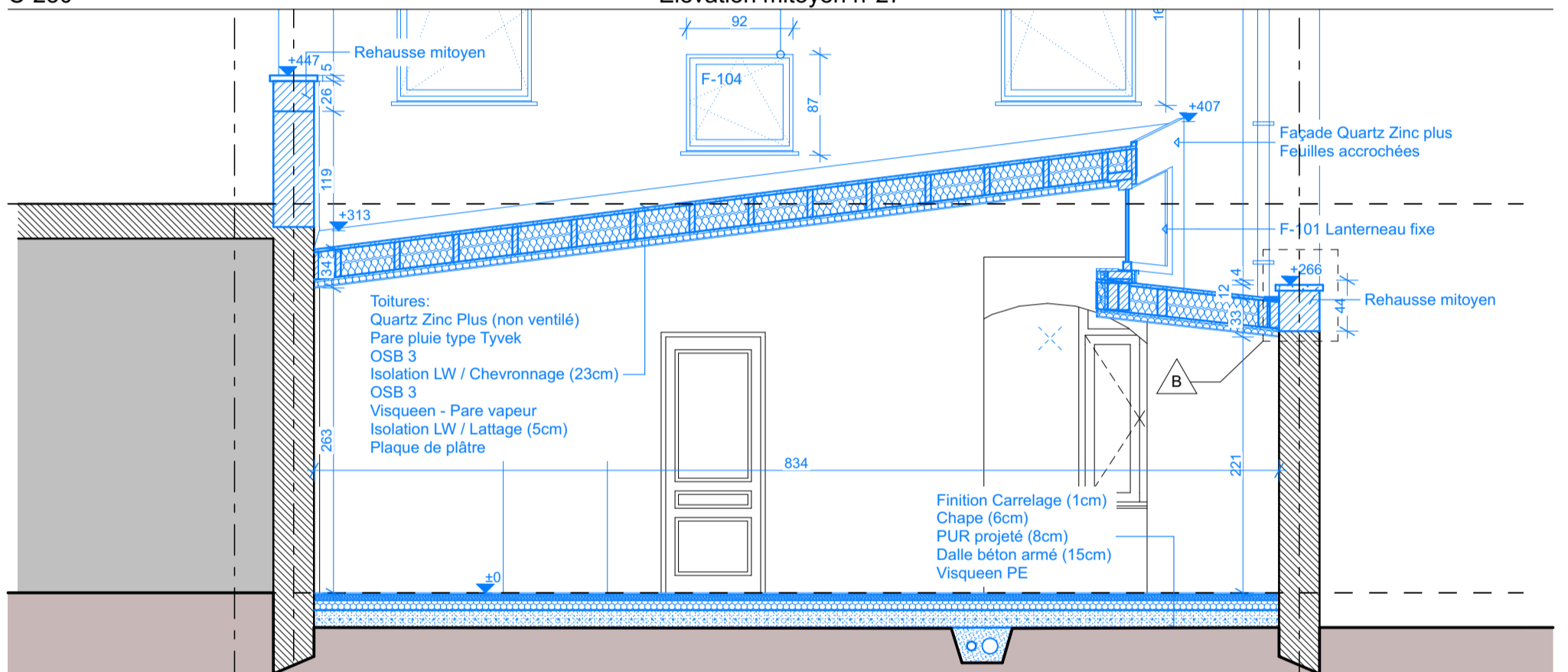

C-210

Coupe EXE

1:50

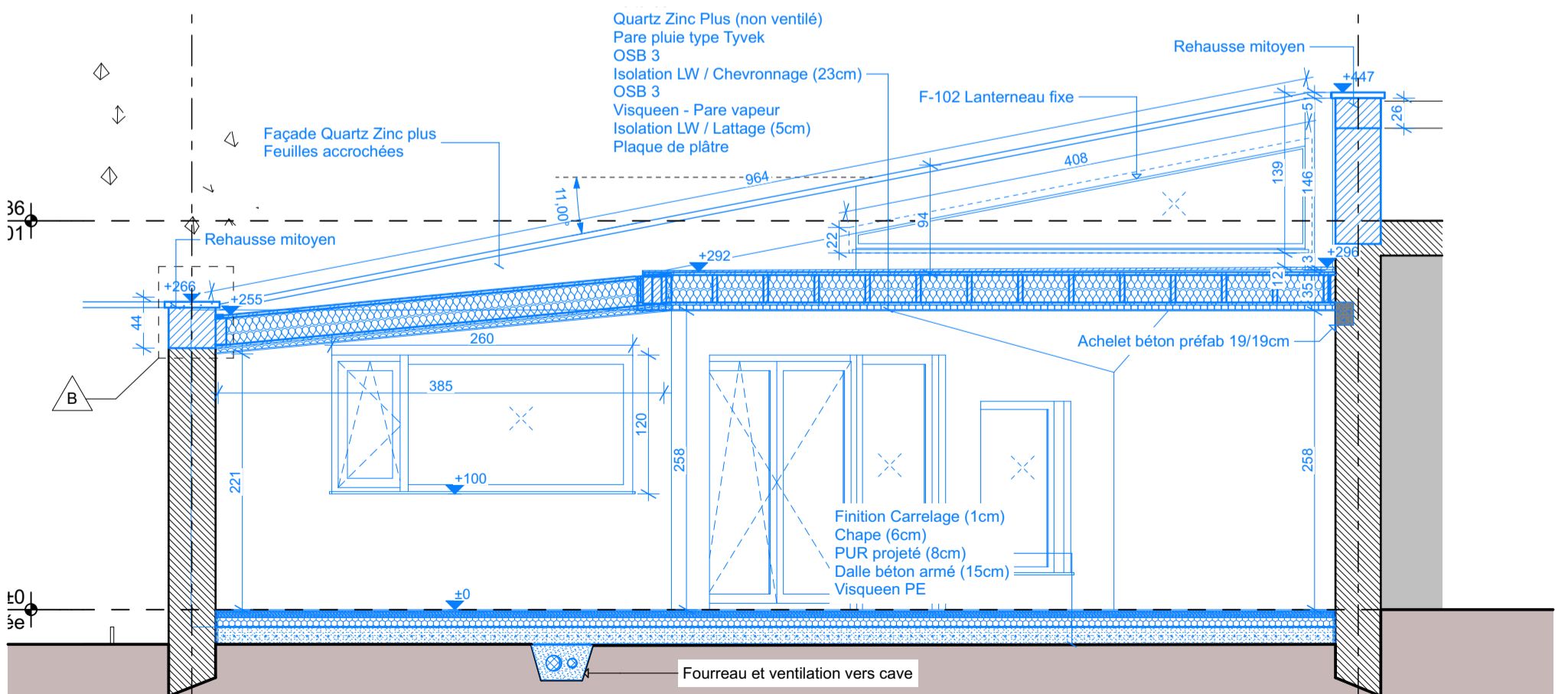

C-230

Coupe EXE

REMARQUES : 1-Dimensions et modes constructifs à titre indicatif, l'entrepreneur garantit la stabilité, la pérennité et l'étanchéité de son ouvrage et propose les adaptations adéquates. Lorsqu'il constate des anomalies il avertira immédiatement l'architecte. 2-Tous les dimensionnements de la structure doivent être vérifiés par un ingénieur et/ou par l'entrepreneur qui en prend seul la responsabilité.

Projet : 2006 - BTCA DOSSIER A3 27-05-2020

Maitre de l'ouvrage

Mr et Mme Verbrouck - Hovine
26, Place Polydore Beaufaux à 1300 Wavre
+32 497 59 96 98 - hverbrouck@gmail.com

© Gilles Schretter - Architecte

7, Rue Henri Marichal 1050 Ixelles
+32 474 10 76 38
gilles.schretter@gmail.com

Adresse chantier : 26, Place Polydore Beaufaux à 1300 Wavre

1er Ed.: 27/05/2020 | Echelles

1:50 | Format A3 | Indice

COUPES 1-50

Stade : AB

Réf : 2006 CROISEMENT.7

27/05/2020

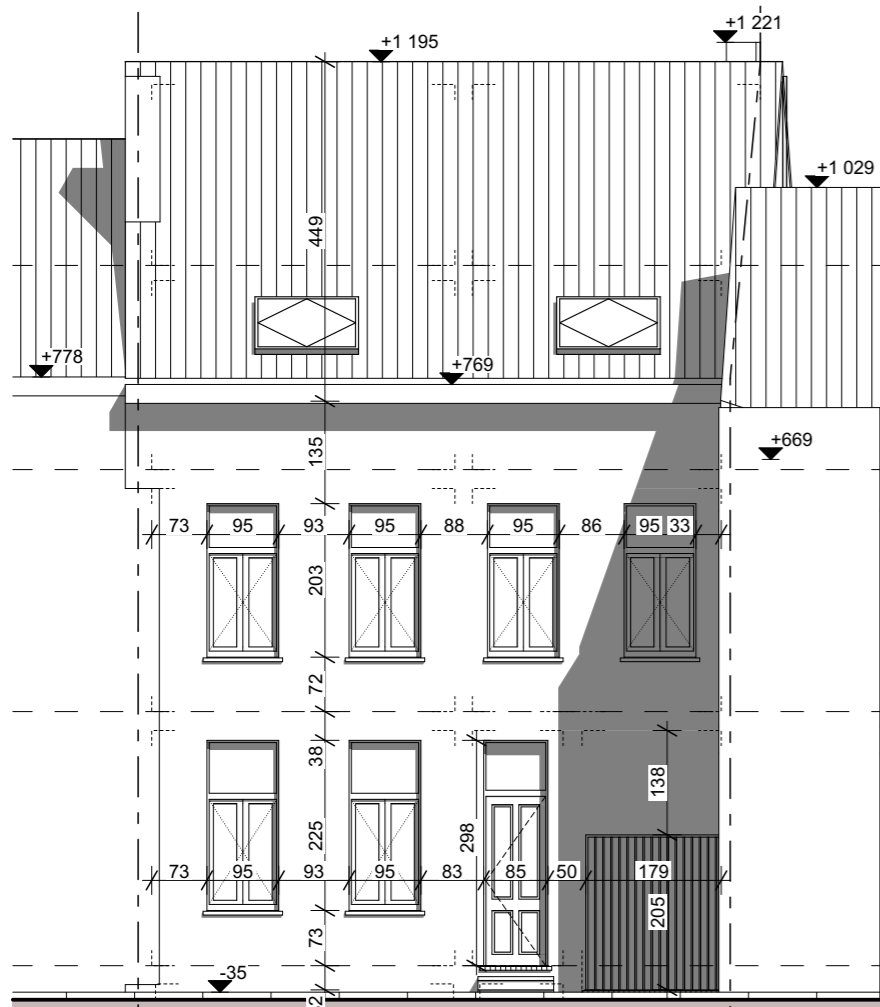

E-310 Elévation Nord-Est 1:100



I-810 Photos

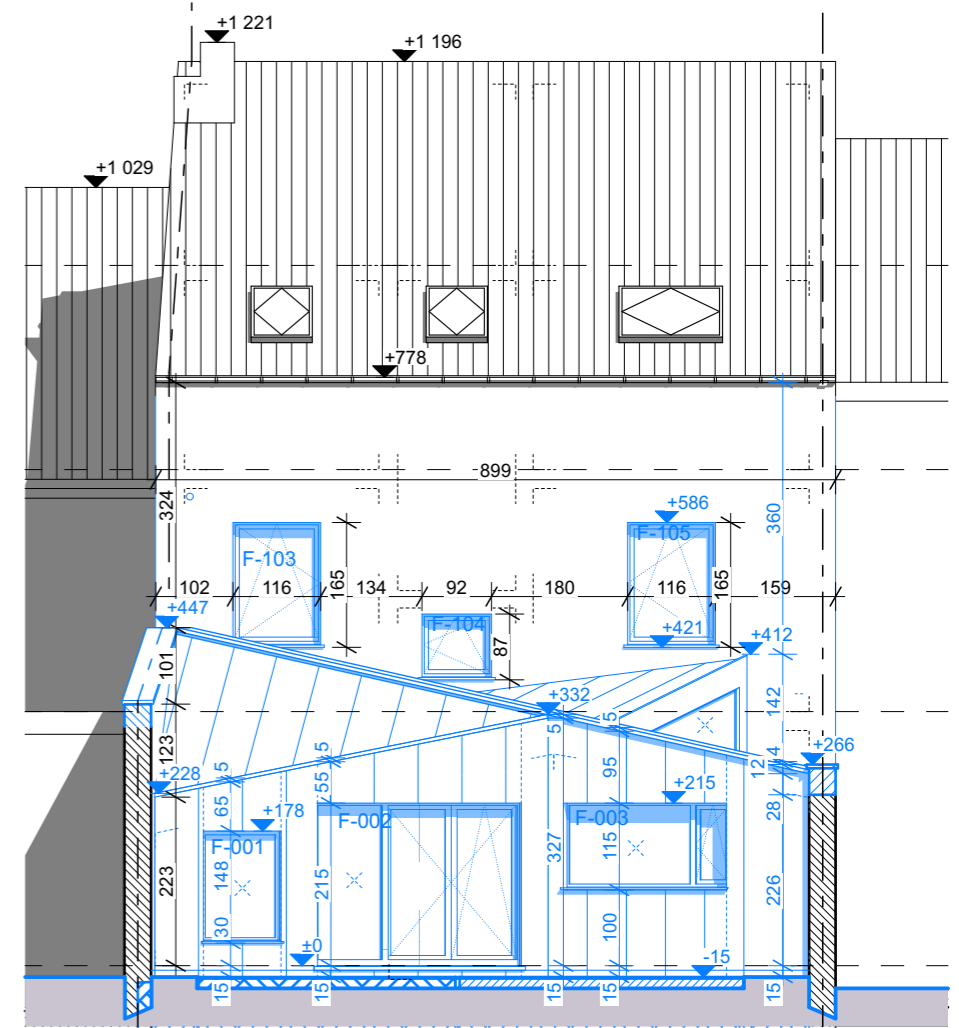

E-330 Elévation Sud-Ouest 1:100



I-710 Perspective Jardin

REMARQUES : 1-Dimensions et modes constructifs à titre indicatif, l'entrepreneur garantit la stabilité, la pérennité et l'étanchéité de son ouvrage et propose les adaptations adéquates. Lorsqu'il constate des anomalies il avertira immédiatement l'architecte. 2-Tous les dimensionnements de la structure doivent être vérifiés par un ingénieur et/ou par l'entrepreneur qui en prend seul la responsabilité.

Projet : 2006 - BTCA DOSSIER A3 27-05-2020

Maitre de l'ouvrage

Mr et Mme Verbrouck - Hovine
26, Place Polydore Beaufaux à 1300 Wavre
+32 497 59 96 98 - hverbrouck@gmail.com

© Gilles Schretter - Architecte

7, Rue Henri Marichal 1050 Ixelles
+32 474 10 76 38
gilles.schretter@gmail.com

Adresse chantier : 26, Place Polydore Beaufaux à 1300 Wavre

1er Ed.: 27/05/2020 | Echelles 1:100, 1:250 | Format A3 | Indice

ELEVATIONS

Stade : AB | Réf : 2006 CROISEMENT.8 | 27/05/2020

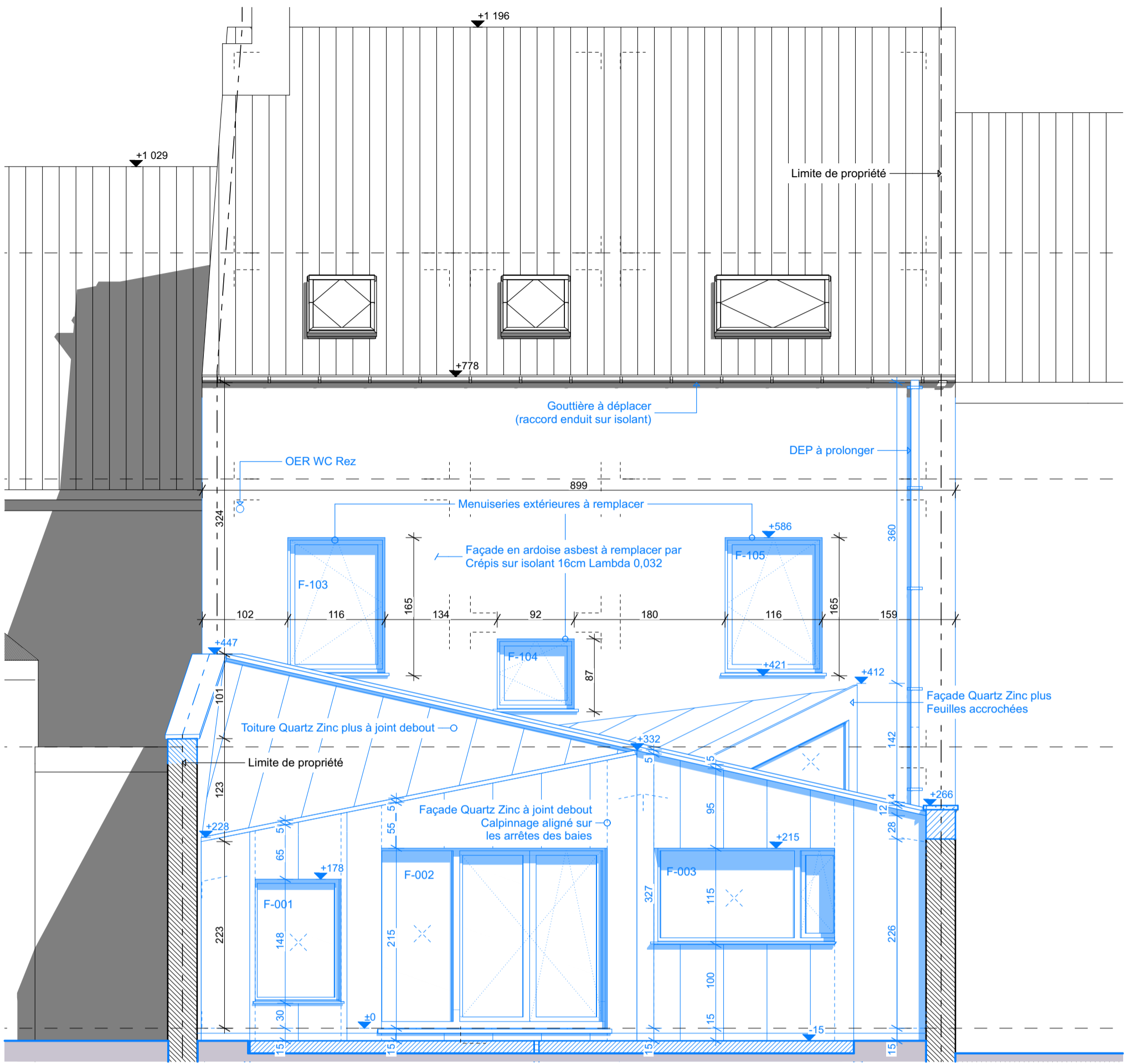

E-330

Elévation Sud-Ouest EXE

1:50



I-710

Perspective 3D

REMARQUES : 1-Dimensions et modes constructifs à titre indicatif, l'entrepreneur garantit la stabilité, la pérennité et l'étanchéité de son ouvrage et propose les adaptations adéquates. Lorsqu'il constate des anomalies il avertira immédiatement l'architecte. 2-Tous les dimensionnements de la structure doivent être vérifiés par un ingénieur et/ou par l'entrepreneur qui en prend seul la responsabilité.

Projet : 2006 - BTCA DOSSIER A3 27-05-2020

Maitre de l'ouvrage

Mr et Mme Verbruck - Hovine
26, Place Polydore Beaufaux à 1300 Wavre
+32 497 59 96 98 hverbruck@gmail.com

© Gilles Schretter - Architecte

7, Rue Henri Marichal 1050 Ixelles
+32 474 10 76 38
gilles.schretter@gmail.com

Adresse chantier : 26, Place Polydore Beaufaux à 1300 Wavre

1er Ed.: 27/05/2020 | Echelles

1:50 | Format A3 | Indice

ELEVATION 1-50

Stade : AB

Réf : 2006 CROISEMENT.9

27/05/2020

© Tous droits réservés, tout ou partie de ces documents ne peut être altéré, modifié ou reproduit sans l'accord de Gilles Schretter - Architecte

/Users/Gilles/Documents/Dossier 2020/2006 TIMBER AWARDS/PLANS/1507 Verbruck AC23 - Concours BTCA.pln